



RELATÓRIO DE CONTROLE INTERNO

1º QUADRIMESTRE DE 2021

02 DE JUNHO DE 2021
LIMEIRA
IPML – INSTITUTO DE PREVIDÊNCIA MUNICIPAL DE LIMEIRA



1. INTRODUÇÃO

O objetivo do Instituto de Previdência Municipal de Limeira - IPML, por meio deste relatório é manter os segurados, servidores, gestores municipais e demais interessados informados sobre a situação da gestão de benefícios, situação financeira, atuarial e demais atos de gestão, referente ao primeiro quadrimestre do exercício de 2021.

O Instituto revestiu das práticas adotadas aos preceitos da Lei de Responsabilidade Fiscal e perseguindo a premissa da Transparência da Gestão Pública. O relatório consistirá no controle da Gestão Administrativa, Arrecadação, Atuarial, Benefícios e Financeiras em seus mais diversos níveis.

O conteúdo do presente relatório consiste no atendimento a legislação vigente, com suporte documental analítico de posse do setor de Controle Interno, que terão como objetivos:

- Prevenir erros e irregularidades e, em caso de ocorrência destes, possibilitar descobri-los o mais rapidamente;
- Garantir a veracidade das informações e relatórios contábeis financeiros e operacionais;
- Guardar os ativos e, averiguar um controle eficiente da gestão dos aspectos operacionais;
- Localizar erros e desperdícios promovendo ao mesmo tempo uniformidade e a correção ao registrarem-se as operações.

A criação do Instituto de Previdência Municipal de Limeira – IPML pela Lei Complementar nº 400 de 29/11/2007, passando a existir como uma autarquia municipal, com autonomia administrativa e financeira, a partir da sua instalação em agosto de 2008. O Instituto teve a sua legislação atualizada pela recente Lei Complementar nº 855 de 02/01/2020.

A administração do IPML é formada por um órgão deliberativo, o Conselho de Administração, por um órgão fiscalizador, o Conselho Fiscal e por um órgão

executivo, e sua gestão pela Superintendência e a Diretoria Executiva composta pelos seguintes membros:

- Superintendência
Edilson Rinaldo Merli

- Diretora de Benefícios e Gestão Administrativa
Lucinéia Aparecida da Silva

- Diretor de Gestão Financeira e de Contabilidade
Fabrício Ferreira Espinato

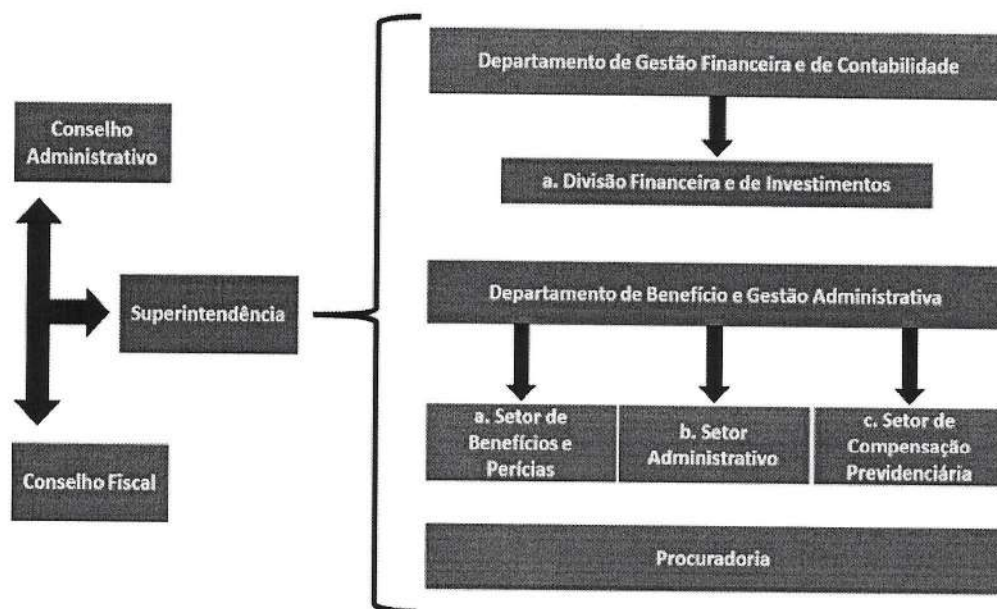



2. BENEFÍCIOS

2.1 APOSENTADORIAS

No primeiro quadrimestre foram concedidas 46 aposentadorias, sendo distribuídos 18 por tempo de serviço, 20 por idade e 8 pela legislação aplicável para professor. As publicações foram publicadas no Jornal oficial de Limeira e disponível no site do <http://www.ipml.com.br/site/segurados-aposentados-aposentadorias/aposentadorias-2021>.

JANEIRO 2021:

- Deusdete Narcizo da Silva - Portaria 001
- Ironisia Martins de Castro Tavares - Portaria 002
- Neiva Muterle Avi - Portaria 003
- Gerson Roberto Hansen Martins - Portaria 004
- Rosabel Cristina Ottani Butijelli - Portaria 005
- Paulo Roberto Piccirillo - Portaria 006
- Rose Maria Andrade - Portaria 007
- Eliana Honorato da Silva - Portaria 008
- Mariza Cardozo Fuzatto - Portaria 009
- Eleni Aparecida Ragonha Pilon - Portaria 010
- Roseli Catia Cavassani Lima - Portaria 011
- César Antônio Nascimben - Portaria 012
- Aparecido Severo Xavier dos Santos - Portaria 013
- Miriam Conceição Mattana - Portaria 014
- Tania de Cassia Souza Arigoni - Portaria 015

FEVEREIRO 2021:

- Maria Aparecida Mendonça - Portaria 021
- Elenice Aparecida dos Santos Rizzo - Portaria 022
- Cecília Cristina Bueno - Portaria 023
- Rosângela Maria Bacellos Simas - Portaria 024
- Rosmari Tavares Faber - Portaria 025
- Vilma Aparecida Martiniano - Portaria 026
- Celso Fernando Nunes Conforti - Portaria 027
- Lair Ferreira de Souza Silva - Portaria 028



INSTITUTO DE PREVIDÊNCIA MUNICIPAL DE LIMEIRA - IPML

CNPJ N° 09.626.556/0001-62



- Sueli Aparecida Ribeiro de Andrade - Portaria 029
- Roseli Aparecida de Aguiar Gibin - Portaria 030
- Fabiana Pavani de Campos - Portaria 031

MARÇO 2021 :

- Sebastião Mariano - Portaria 041
- Ivanir Piffer Soares de Campos - Portaria 042
- Alaide Gomes - Portaria 043
- Maria Dolores Sanches de Oliveira - Portaria 044
- Neusa Parisoto - Portaria 045
- Luzinete Permagnani - Portaria 046
- Lygia Aparecida Laudissi Giosa - Portaria 047
- Adelmino Xavier dos Santos - Portaria 048
- Sandra Cristina Granço Gonçalves - Portaria 049
- Deise Aparecida de Oliveira Kuhl - Portaria 050
- Rosana Marcondes Meira de Moura - Portaria 051
- Edson de Paula - Portaria 052
- Maria Cristina Reimer Wenzel Azevedo - Portaria 053
- Selma Maria da Silva Ribeiro - Portaria 054
- Daniele Aparecida Bueno Zaneratto - Portaria 055
- Valéria Aparecida Ozélo Braga - Portaria 056

ABRIL 2021 :

- Carlos Antonio Romano - Portaria 060
- Luzia de Fatima Soares Motta - Portaria 061
- Alenita Sinesio dos Santos - Portaria 062
- Viviane Aparecida do Nascimento - Portaria 063

2.2 PENSÃO

Referente aos benefícios sobre pensão, o primeiro quadrimestre resultou em 12 concessões, publicadas no Jornal oficial de Limeira e disponível no site <http://www.ipml.com.br/site/segurados-aposentados-beneficios/beneficios-2021>.

FEVEREIRO 2021:

Rua Wilson Vitório Colleta, nº 111 – Jardim Maria Buchi Modeneis - Limeira SP. - CEP: 13.482-225

Fone: (19) 3444-1753 / 3444-2018



INSTITUTO DE PREVIDÊNCIA MUNICIPAL DE LIMEIRA - IPML

CNPJ N° 09.626.556/0001-62



- Elsa Schmidt de Camargo - Portaria 017
- Maria Júlia Dias da Silva - Portaria 018
- Joilda Regina Boer Barbosa - Portaria 019
- Ronaldo Fagundes de Souza, Ronald Gabriel Costa Fagundes de Souza e Alexandre Costa Fagundes de Souza - Portaria 020

MARÇO 2021:

- Maria Aparecida Cantazini Gomes - Portaria 035
- Maria Aparecida Felicio Ivo - Portaria 036
- Alex Sandro de Oliveira e Helena Justino de Oliveira - Portaria 037
- Nycolas Augusto Panarelli - Portaria 038
- Mafalda Aparecida Bertanha Raimundo - Portaria 039
- Dirce Aparecida Tulimasky Dias - Portaria 040

ABRIL 2021:

- Clara uarte Lima - Portaria 058
- Sidney Augusto Megiato - Portaria 059

2.3 REVISÃO

No período houve uma revisão no benefício da aposentadoria, de Fátima Cristina Miranda processo 107/2021, o mesmo encontra-se deferido.

3 RECEITAS

3.1 FISCALIZAÇÃO DAS RECEITAS DE CONTRIBUIÇÃO

Da análise do comportamento das receitas, foi apurada correta regularidade dos lançamentos, cobranças e registro das receitas das Contribuições Patronal, Segurados e Outras.

Constado que todos os recolhimentos se deram tanto por parte da Prefeitura Municipal, Centro Promoção Municipal - Ceprosom, quanto da Câmara Municipal, na forma e nos prazos previstos.

3.2 EXECUÇÃO DO ORÇAMENTÁRIA - CONTROLE DE REPASSES

Verificamos o comportamento da Execução Orçamentária no tocante às Receitas, aferimos que o montante no período arrecado foi de R\$ 51.421.173,15, resultado 28,12% das receitas previstas em R\$ 182.841.000,00, como segue detalhamento:

ARRECADADAÇÃO			
TÍTULOS	ORÇADO	ARRECADADA	
1.0.0.0.00.0.0.00 RECEITAS CORRENTES	100.406.450,00	21.564.521,14	
1.2.0.0.00.0.0.00 CONTRIBUIÇÕES	30.446.050,00	10.276.828,36	
1.2.1.0.00.0.0.00 CONTRIBUIÇÕES SOCIAIS	30.446.050,00	10.276.828,36	
1.2.1.8.00.0.0.00 CONTRIBUIÇÕES SOCIAIS ESPECÍFICAS DE ESTADOS, DF, MUNICÍPIOS	30.446.050,00	10.276.828,36	
1.2.1.8.01.0.0.00 CONTRIBUIÇÃO DO SERVIDOR CIVIL PARA O PLANO DE SEGURIDADE SO	30.446.050,00	10.276.828,36	
1.2.1.8.01.1.0.00 CPSSS DO SERVIDOR CIVIL ATIVO	29.290.000,00	9.937.331,39	
1.2.1.8.01.1.1.00 CPSSS DO SERVIDOR CIVIL ATIVO - PRINCIPAL	29.290.000,00	9.937.331,39	
1.2.1.8.01.2.0.00 CPSSS DO SERVIDOR CIVIL INATIVO	1.156.050,00	339.496,97	
1.2.1.8.01.2.1.00 CPSSS DO SERVIDOR CIVIL INATIVO - PRINCIPAL	1.156.050,00	339.496,97	
1.2.1.8.01.2.1.01 CONTR. SERVIDOR INATIVO - PREVIDENCIÁRIO	490.350,00	178.971,72	
1.2.1.8.01.2.1.02 CONTR. SERVIDOR INATIVO P/RPPS PENSIONISTAS - PREVIDENCIÁRIO	294.000,00	8.786,78	
1.2.1.8.01.2.1.03 CONTR. SERVIDOR INATIVO P/RPPS INATIVOS - FINANCEIRO	330.750,00	137.345,06	
1.2.1.8.01.2.1.04 CONTR. SERVIDOR INATIVO P/RPPS PENSIONISTAS - FINANCEIRO	40.950,00	14.393,41	
1.3.0.0.00.0.0.00 RECEITA PATRIMONIAL	66.727.900,00	10.706.064,09	
1.3.2.0.00.0.0.00 VALORES MOBILIÁRIOS	66.727.900,00	10.706.064,09	
1.3.2.1.00.0.0.00 JUROS E CORREÇÕES MONETÁRIAS	66.727.900,00	10.706.064,09	
1.3.2.1.00.4.0.00 REMUNERAÇÃO DOS RECURSOS DO REGIME PRÓPRIO DE PREVIDÊNCIA SO	66.727.900,00	10.706.064,09	
1.3.2.1.00.4.1.00 REMUNERAÇÃO DOS RECURSOS DO REGIME PRÓPRIO DE PREVIDÊNCIA SO	66.727.900,00	10.706.064,09	
1.3.2.1.00.4.1.01 REMUN. INVEST. RENDA FIXA - PREVIDENCIÁRIO	51.773.500,00	6.505.754,22	
1.3.2.1.00.4.1.02 REMUN. INVEST. RENDA VARIÁVEL - PREVIDENCIÁRIO	10.039.150,00	4.192.815,01	
1.3.2.1.00.4.1.03 REMUN. INVEST. FDO IMOBILIÁRIOS - PREVIDENCIÁRIO	2.315.250,00	7.494,86	
1.9.0.0.00.0.0.00 OUTRAS RECEITAS CORRENTES	3.232.500,00	581.628,69	
1.9.9.0.00.0.0.00 DEMAIS RECEITAS CORRENTES	3.232.500,00	581.628,69	
1.9.9.0.03.0.0.00 COMPENSAÇÕES FINANCEIRAS ENTRE O REGIME GERAL E OS REGIMES P	3.232.500,00	550.011,11	
1.9.9.0.03.1.0.00 COMPENSAÇÕES FINANCEIRAS ENTRE O REGIME GERAL E OS REGIMES P	3.232.500,00	550.011,11	
1.9.9.0.03.1.1.00 COMPENSAÇÕES FINANCEIRAS ENTRE O REGIME GERAL E OS REGIMES P	3.232.500,00	550.011,11	
1.9.9.0.03.1.1.01 COMPENSAÇÃO FINANCEIRA RGPS/RPPS - PREVIDENCIÁRIO	600.000,00	550.011,11	
7.0.0.0.00.0.0.00 RECEITAS CORRENTES - INTRA OFSS	82.434.550,00	29.856.652,01	
7.2.0.0.00.0.0.00 CONTRIBUIÇÕES - INTRA OFSS	78.465.550,00	28.545.014,29	
7.2.1.0.00.0.0.00 CONTRIBUIÇÕES SOCIAIS - INTRA OFSS	78.465.550,00	28.545.014,29	
7.2.1.8.00.0.0.00 CONTRIBUIÇÕES SOCIAIS ESPECÍFICAS DE ESTADOS, DF, MUNICÍPIOS	78.465.550,00	28.545.014,29	
7.2.1.8.03.0.0.00 CPSSS PATRONAL - SERVIDOR CIVIL - ESPECÍFICA DE ESTADOS, DF,	58.580.000,00	19.869.742,16	
7.2.1.8.03.1.0.00 CPSSS PATRONAL - SERVIDOR CIVIL ATIVO - INTRA OFSS	58.580.000,00	19.869.742,16	
7.2.1.8.03.1.1.00 CPSSS PATRONAL - SERVIDOR CIVIL ATIVO - PRINCIPAL - INTRA OF	58.580.000,00	19.869.742,16	
7.2.1.8.04.0.0.00 CPSSS PATRONAL - PARCELAMENTOS - ESPECÍFICA DE ESTADOS, DF,	19.885.550,00	8.675.272,13	
7.2.1.8.04.1.0.00 CPSSS PATRONAL - PARCELAMENTOS - SERVIDOR CIVIL ATIVO - INTR	19.885.550,00	8.675.272,13	
7.2.1.8.04.1.1.00 CPSSS PATRONAL - PARCELAMENTOS - SERVIDOR CIVIL ATIVO - PRIN	19.885.550,00	7.393.416,36	
7.9.0.0.00.0.0.00 OUTRAS RECEITAS CORRENTES - INTRA OFSS	3.969.000,00	1.311.637,72	
7.9.9.0.00.0.0.00 DEMAIS RECEITAS CORRENTES - INTRA OFSS	3.969.000,00	1.311.637,72	
7.9.9.0.01.0.0.00 APORTES PERIÓDICOS PARA AMORTIZAÇÃO DE DÉFICIT ATUARIAL DO R	3.969.000,00	1.311.637,72	
7.9.9.0.01.1.0.00 APORTES PERIÓDICOS PARA AMORTIZAÇÃO DE DÉFICIT ATUARIAL DO R	3.969.000,00	1.311.637,72	
7.9.9.0.01.1.1.00 APORTES PERIÓDICOS PARA AMORTIZAÇÃO DE DÉFICIT ATUARIAL DO R	3.969.000,00	1.311.637,72	
7.9.9.0.01.1.1.01 RECEITA INTRA-ORÇAM. DECOR. APORTES	3.969.000,00	1.311.637,72	
SUB TOTAL ...	182.841.000,00	51.421.173,15	
TOTAL GERAL...	182.841.000,00	51.421.173,15	



3.3 OUTRAS RECEITAS - CONTROLE DOS PARCELAMENTOS

Não houve novos parcelamentos no período, os saldos das parcelas estão de Parcelamentos firmados abaixo, estão de acordo o saldos divulgados pela site da Secretaria da Previdência, https://cadprev.previdencia.gov.br/Cadprev/pages/index.xhtml?jsessionid=lcH92EIZ00j_ISHbngp8u5f0uzdhjalzhNwLhELg.n221p019765:cadprev.

- Acordo Déficit Atuarial 064/2011 – Plano Previdenciário
Firmado em 01/04/2011, em 240 parcelas no montante de R\$ 48.752.163,10, com saldo residual de R\$ 24.557.419,31, pago 116 parcelas;
- Acordo 493/2020 – Plano Previdenciário
Firmado na data de 02 /10/2020, em 60 parcelas no montante de R\$ 3.851.251,29 com saldo residual de R\$ 3.402.459,30 pago 07 parcelas;
- Acordo 634/2020 – Plano Previdenciário
Firmado na data de 11/12/2020, em 60 parcelas no montante de R\$ 1.505.625,35, com saldo residual de R\$ 1.405.250,31, pago 04 parcelas;
- Reparcèlement Acordo 1381/2018 - Plano Financeiro
Firmado na data de 18/12/2018, em 60 parcelas no montante de R\$ 42.551.737,42, trata-se de reparcèlement com saldo residual de R\$ 21.985.064,44 pago 29 parcelas;
- Acordo 692/2019 - Plano Financeiro
Firmado na data de 06/09/2019, em 60 parcelas no montante de R\$ 8.385.990,32, com saldo residual de R\$ 5.590.660,12 pago 20 parcelas;



INSTITUTO DE PREVIDÊNCIA MUNICIPAL DE LIMEIRA - IPML

CNPJ N° 09.626.556/0001-62



- Acordo 776/2019 - Plano Financeiro
Firmado na data de 04/12/2019, em 60 parcelas no montante de R\$ 8.371.782,65, com saldo residual de R\$ 5.720.718,16, pago 19 parcelas;
- Acordo 894/2019 - Plano Financeiro
Firmado na data de 04/12/2019, em 60 parcelas no montante de R\$ 6.712.913,11, com saldo residual de R\$ 4.810.920,98 pago 17 parcelas;
- Acordo 911/2019 - Plano Financeiro
Firmado na data de 16/12/2019, em 60 parcelas no montante de R\$ 22.355.651,51, com saldo residual de R\$ 16.021.550,28 pago 17 parcelas;
- Acordo 227/2020 - Plano Financeiro
Firmado na data de 12/03/2020, em 60 parcelas no montante de R\$ 10.161.176,73, com saldo residual de R\$ 7.959.588,38 pago 09 parcelas;
- Acordo 492/2020 – Plano Financeiro
Firmado na data de 01/10/2020, em 60 parcelas no montante de R\$ 5.059.367,28, com saldo residual de R\$ 4.468.631,40 pago 07 parcelas;
- Acordo 493/2020 – Plano Previdenciário
Firmado na data de 02 /10/2020, em 60 parcelas no montante de R\$ 3.852.251,29 com saldo residual de R\$ 3.402.459,30 pago 07 parcelas;
- Acordo 633/2020 – Plano Financeiro
Firmado na data de 11/12/2020, em 60 parcelas no montante de R\$ 1.815.956,26, com saldo residual de R\$ 1.815.956,26 pago 04 parcelas;

Rua Wilson Vitório Colleta, nº 111 – Jardim Maria Buchi Modeneis - Limeira SP. - CEP: 13.482-225

Fone: (19) 3444-1753 / 3444-2018

3.4 INVESTIMENTOS

A Gestão dos investimentos se deu em atendimento à Resolução do Conselho Monetário Nacional nº 3922 que regulamenta a matéria, bem como da Política de Investimentos do RPPS para o exercício em exame.

Atualmente o saldo das aplicações é de R\$ 595.560.221,80 os fundos de investimento respeitam o disposto na Política de Investimentos, bem como na Portaria MPS nº 519/2011 e na Resolução nº 3.922/2010 (com as alterações da Resolução CMN nº 4.695/2018). Com base em tais instrumentos, foi verificado o relatório de investimento disponível no site <http://www.ipml.com.br/site/ipml-comite-investimentos/planilhas-investimentos>, e foi constatado o enquadramento de acordo com Política de Investimentos, conforme resumo abaixo:

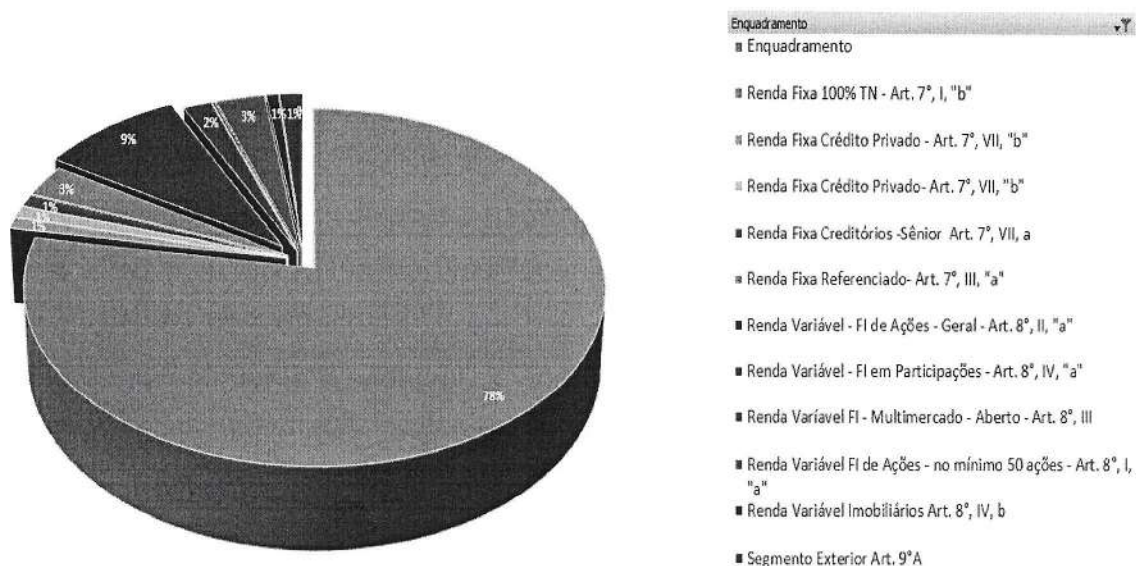

Vale ressaltar que está disponível no site <http://www.ipml.com.br/site/ipml/comite-investimentos>, a Política Anual de Investimentos, Autorizações de Aplicação e Resgate/APR'S, Edital e Credenciamento das Instituições Financeiras (amostra),



INSTITUTO DE PREVIDÊNCIA MUNICIPAL DE LIMEIRA - IPML

CNPJ N° 09.626.556/0001-62



Atas das Reuniões do Comitê de Investimentos e Relatórios detalhado por fundo de Investimentos

3.5 DEMONSTRATIVO DE APLICAÇÕES INVESTIMENTOS DOS RECURSOS - DAIR

A entrega mensal DAIR cumpre o cronograma da Secretaria da Previdência e entregue através do site <https://cadprev.previdencia.gov.br/Cadprev/pages/modulos/dipr/consultarDemonstrativos.xhtml>, cujo o saldo está de acordo com demonstrado pelo relatório da de Investimentos.

Vale observar que Gestor de Recursos possui o certificado de acordo com Portaria do Ministério da Previdência n° 519 de 24 de agosto de 2011, que dispõe sobre as aplicações dos recursos financeiros dos Regimes Próprios de Previdência Social instituídos pela União, Estados, Distrito Federal.

3.6 DEMONSTRATIVO INFORMAÇÕES PREVIDENCIÁRIAS E REPASSES - DIPR

Foi constatada a publicação bimestral do demonstrativo DIPR de acordo com as Portarias 402/2008 e 21/2013, a divulgação está disponível no site da Secretaria da Previdência <https://cadprev.previdencia.gov.br/Cadprev/pages/modulos/parc/consultarACPARC.xhtml>

4. DESPESAS

4.1. FORMALIZAÇÃO E CONTEÚDO

Foram examinadas as despesas efetuadas no período e constatamos a sua regularidade quanto ao aspecto formal.

Rua Wilson Vitório Colleta, nº 111 – Jardim Maria Buchi Modeneis - Limeira SP. - CEP: 13.482-225

Fone: (19) 3444-1753 / 3444-2018



INSTITUTO DE PREVIDÊNCIA MUNICIPAL DE LIMEIRA - IPML

CNPJ N° 09.626.556/0001-62



4.2 BENEFÍCIOS - INATIVOS

A folha de pagamento é constituída por 1433 aposentados e 369 pensionistas, as classificações de suas despesas seguem as diretrizes estabelecidas na Lei complementar 853 de 26 de dezembro de 2019, da Implementação de Segregação de Massa, os registros dos beneficiários, referente aos pagamentos dos benefícios, seguiram os seguintes padrões:

- **Plano Financeiro** - A primeira massa de segurados, obedecerá ao regime financeiro de repartição simples e será formada:
 - a) pelos aposentados e seus respectivos dependentes e pelos pensionistas cujos benefícios tenham sido concedidos antes do dia 01 de Maio de 2010;
 - b) pelos servidores que tenham ingressado no serviço público municipal antes do dia 01 de Maio de 2010.

- **Plano Previdenciário** - A segunda massa de segurados, que obedecerá ao regime financeiro de capitalização, e será formada:
 - a) pelos aposentados e seus respectivos dependentes e pelos pensionistas cujos benefícios tenham sido ou venham a ser concedidos a partir de 01 de Maio de 2010 salvo aqueles definidos na alínea "b" do inciso I do artigo 2 da lei 853/2019;
 - b) pelos servidores, titulares de cargos de provimento efetivo que ingressaram ou venham a ingressar no serviço público municipal a partir de 01 de Maio de 2010 e seus respectivos dependentes.

O cronograma fornecido aos usuários foi cumprido e também vale observar, que sistema da folha de pagamento e contabilidade estão sendo interligados para lançamentos automáticos com rubricas orçamentárias.

As despesas da folha de pagamento do primeiro quadrimestre resultaram um montante de R\$ 27.010.226,58 subdividas em:

Rua Wilson Vitório Colleta, nº 111 – Jardim Maria Buchi Modeneis - Limeira SP. - CEP: 13.482-225

Fone: (19) 3444-1753 / 3444-2018

2960 - INATIVOS E PENSIONISTAS - FINANCEIRO	10.295.302,33
3.1.90.01.00 - APOSENTADORIAS, RESERVA REMUNERADA E REFORMAS	8.389.476,75
3.1.90.03.00 - PENSÕES DO RPPS E DO MILITAR	1.905.825,58
2970 - INATIVOS E PENSIONISTA - PREVIDENCIÁRIO	16.714.924,25
3.1.90.01.00 - APOSENTADORIAS, RESERVA REMUNERADA E REFORMAS	14.757.605,56
3.1.90.03.00 - PENSÕES DO RPPS E DO MILITAR	1.957.318,69

4.3 DESPESAS ADMINISTRATIVAS

Análises efetuadas demonstram que foram realizados gastos administrativos dentro do limite de 2% constantes do Orçamento Anual. O exame documental da despesa revelou regularidade de instrução formal.

Outrossim, constatamos adequada utilização das Contribuições e dos Recursos do RPPS exclusivamente em Benefícios Previdenciários, restringindo-se a despesa administrativa aos limites legais.

4.4 ORDEM CRONOLÓGICA

O controle interno aferiu cumprimento de todas as obrigações financeiras no período. Todos os fornecedores e colaboradores foram pagos dentro das datas previstas, constatando-se atendimento à ordem cronológica dos pagamentos.

4.5 RESULTADO DA EXECUÇÃO ORÇAMENTÁRIA - DESPESAS

Referente ao cumprimento do das despesas orçamentárias do orçamento de 2021, o Instituto vem mantendo o princípio da prudência em relação as despesas, até o período analisado foi computado o montante de despesas realizadas em R\$ 28.060.717,26, evidenciamos a publicação deste instrumento de planejamento (Lei 6524 de 2020), no qual foram estimadas as receitas e fixadas as despesas no valor total de R\$ 182.841.000,00, está sucintamente descrito abaixo.



INSTITUTO DE PREVIDÊNCIA MUNICIPAL DE LIMEIRA - IPML

CNPJ N° 09.626.556/0001-62



INSTITUTO DE PREVIDENCIA MUNICIPAL DE LIMEIRA - IPML

RUA WILSON VITÓRIO COLLETA, 111

JD. MARIA BUCHI MODENEIS

LIMEIRA-SP

CNPJ: 09.626.556/0001-62

Anexo 11 - Comparativo da Despesa Autorizada com a Realizada

TÍTULOS	AUTORIZADA		TOTAL	REALIZADA
	CRÉDITOS ORÇAMENTÁRIOS E SUPLEMENTARES	CRÉDITOS ESPECIAIS E EXTRA ORDINÁRIOS		TOTAL
3.0.00.00.00 DESPESAS CORRENTES	115.595.000,00	0,00	115.595.000,00	28.046.047,86
3.1.00.00.00 PESSOAL E ENCARGOS SOCIAIS	108.822.000,00	0,00	108.822.000,00	27.291.438,40
3.1.90.00.00 APLICAÇÕES DIRETAS	108.822.000,00	0,00	108.822.000,00	27.291.438,40
3.1.90.01.00 APOSENTADORIAS, RESERVA REMU	86.528.000,00	0,00	86.528.000,00	23.147.082,31
3.1.90.03.00 PENSÕES DO RPPS E DO MILITAR	17.884.000,00	0,00	17.884.000,00	3.863.144,27
3.1.90.05.00 OUTROS BENEFÍCIOS PREVIDENCIÁRI	310.000,00	0,00	310.000,00	0,00
3.1.90.11.00 VENCIMENTOS E VANTAGENS FIXAS -	1.520.000,00	0,00	1.520.000,00	236.703,02
3.1.90.13.00 OBRIGAÇÕES PATRONAIS	900.000,00	0,00	900.000,00	44.508,80
3.1.90.16.00 OUTRAS DESPESAS VARIÁVEIS - PES	100.000,00	0,00	100.000,00	0,00
3.1.90.91.00 SENTENÇAS JUDICIAIS	1.400.000,00	0,00	1.400.000,00	0,00
3.1.91.00.00 APLICAÇÃO DIRETA DECORRENTE DE O	200.000,00	0,00	200.000,00	0,00
3.1.91.13.00 OBRIGAÇÕES PATRONAIS - INTRA O	200.000,00	0,00	200.000,00	0,00
3.3.00.00.00 OUTRAS DESPESAS CORRENTES	6.773.000,00	0,00	6.773.000,00	754.609,46
3.3.90.00.00 APLICAÇÕES DIRETAS	6.773.000,00	0,00	6.773.000,00	754.609,46
3.3.90.30.00 MATERIAL DE CONSUMO	600.000,00	0,00	600.000,00	2.137,00
3.3.90.35.00 SERVIÇOS DE CONSULTORIA	767.000,00	0,00	767.000,00	80.000,00
3.3.90.36.00 OUTROS SERVIÇOS DE TERCEIROS -	400.000,00	0,00	400.000,00	120.910,84
3.3.90.39.00 OUTROS SERVIÇOS DE TERCEIROS -	800.000,00	0,00	800.000,00	25.107,39
3.3.90.40.00 SERVIÇOS DE TECNOLOGIA DA INF	255.000,00	0,00	255.000,00	137.116,30
3.3.90.47.00 OBRIGAÇÕES TRIBUTÁRIAS E CONT	3.400.000,00	0,00	3.400.000,00	419.337,93
3.3.90.92.00 DESPESAS DE EXERCÍCIOS ANTERI	51.000,00	0,00	51.000,00	0,00
3.3.90.93.00 INDENIZAÇÕES E RESTITUIÇÕES	500.000,00	0,00	500.000,00	0,00
4.000.00.00 DESPESAS DE CAPITAL	2.140.000,00	0,00	2.140.000,00	14.869,40
4.4.00.00.00 INVESTIMENTOS	1.140.000,00	0,00	1.140.000,00	14.869,40
4.4.90.00.00 APLICAÇÕES DIRETAS	1.140.000,00	0,00	1.140.000,00	14.869,40
4.4.90.51.00 OBRAS E INSTALAÇÕES	500.000,00	0,00	500.000,00	0,00
4.4.90.52.00 EQUIPAMENTOS E MATERIAL PERM	640.000,00	0,00	640.000,00	14.869,40
4.5.00.00.00 INVERSÕES FINANCEIRAS	1.000.000,00	0,00	1.000.000,00	0,00
4.5.90.00.00 APLICAÇÕES DIRETAS	1.000.000,00	0,00	1.000.000,00	0,00
4.5.90.61.00 AQUISIÇÃO DE IMÓVEIS	1.000.000,00	0,00	1.000.000,00	0,00
9.000.00.00 RESERVA DE CONTINGÊNCIA	65.106.000,00	0,00	65.106.000,00	0,00
9.9.00.00.00 RESERVA DE CONTINGÊNCIA	65.106.000,00	0,00	65.106.000,00	0,00
9.9.99.00.00 RESERVA DE CONTINGÊNCIA	65.106.000,00	0,00	65.106.000,00	0,00
TOTAL	182.841.000,00	0,00	182.841.000,00	28.060.717,26

5. AVALIAÇÃO ATUARIAL E ADOÇÃO DE MEDIDAS PROPOSTAS PELO ATUÁRIO

Em 10 de março de 2021, foi entregue pela empresa Magma Consultoria o relatório da avaliação atuarial com base no exercício de 2020.

O resultado apontado pelo Relatório de Avaliação Atuarial é o seguinte:

Superávit no Plano Previdenciário de R\$ 3.101.769,62;

Rua Wilson Vitório Colleta, nº 111 – Jardim Maria Buchi Modeneis - Limeira SP. - CEP: 13.482-225

Fone: (19) 3444-1753 / 3444-2018



O atuário indicou a necessidade de aumento da alíquota funcional de 11% para 14% para adequação à Emenda Constitucional 103.

Assim, foi constatada que as recomendações do Atuário apresentadas foram implementadas como a implementação da Lei 853/2019 de Segregação de Massa e realização da Avaliação Atuarial anual através do site <http://www.ipml.com.br/site/ipml/avaliacao-atuarial>.

6. SERVIDORES INTEGRANTES DO REGIME PRÓPRIO PREVIDÊNCIA DOS SERVIDORES:

Atualmente o quadro de servidores do Instituto são de 9 servidores, compostos por servidores cedidos pelo ente e comissionados, foi constatado que o Instituto ainda, não possui em o quadro de pessoal.

As remunerações do Superintendente e demais servidores estão fixadas na Lei Complementar nº 855/2020.

Mas, de acordo com Lei Complementar 173/2020 de 27 de maio de 2020, não permitiu a realização de Concurso no período, para aplicação da lei 855 de 2020.

Segundo os nossos cálculos, não se constatou pagamentos maiores que os fixados, o montante de despesa incluso encargos com servidores ativos é de R\$ 281.211,82.

PESSOAL E ENCARGOS - ATIVOS	281.211,82
3.1.90.05.00 - OUTROS BENEFÍCIOS PREVIDENCIÁRIOS DO SERVIDOR OU DO MILITAR	
3.1.90.11.00 - VENCIMENTOS E VANTAGENS FIXAS - PESSOAL CIVIL	236.703,02
3.1.90.13.00 - OBRIGAÇÕES PATRONAIS	44.508,80



INSTITUTO DE PREVIDÊNCIA MUNICIPAL DE LIMEIRA - IPML
CNPJ N° 09.626.556/0001-62



7. INDIVIDUALIZAÇÃO CONTÁBIL DAS CONTRIBUIÇÕES DOS SERVIDORES PÚBLICOS MUNICIPAIS

Conforme constatado nos Balancetes da Receita, as contribuições previdenciárias dos segurados e as patronais estão devidamente classificadas e rubricadas contabilmente de forma individualizada por órgãos e de acordo com implantação da segregação de massa da lei complementar 853/2019. O montante no período foi de R\$ 51.421.173,15, como segue detalhamento:

TÍTULOS	ARRECADAD
1.0.0.0.00.0.0.00 RECEITAS CORRENTES	21.564.521,14
1.2.0.0.00.0.0.00 CONTRIBUIÇÕES	10.276.828,36
1.2.1.0.00.0.0.00 CONTRIBUIÇÕES SOCIAIS	10.276.828,36
1.2.1.8.00.0.0.00 CONTRIBUIÇÕES SOCIAIS ESPECÍFICAS DE ESTADOS, DF, MUNICÍPIOS	10.276.828,36
1.2.1.8.01.0.0.00 CONTRIBUIÇÃO DO SERVIDOR CIVIL PARA O PLANO DE SEGURIDADE SO	10.276.828,36
1.2.1.8.01.1.0.00 CPSSS DO SERVIDOR CIVIL ATIVO	9.937.331,39
1.2.1.8.01.1.1.00 CPSSS DO SERVIDOR CIVIL ATIVO - PRINCIPAL	9.937.331,39
1.2.1.8.01.1.1.03 CONTR. SERVIDOR ATIVO - PREV PREFEITURA	4.681.332,98
1.2.1.8.01.1.1.04 CONTR. SERVIDOR ATIVO - PREV CÂMARA	113.263,45
1.2.1.8.01.1.1.05 CONTR. SERVIDOR ATIVO - PREV CEPROSOM	233.934,47
1.2.1.8.01.1.1.06 CONTR. SERVIDOR ATIVO - PREV IPML	10.383,61
1.2.1.8.01.1.1.07 CONTR. SERVIDOR ATIVO - PREV - VOLUNTÁRIA	1.614,18
1.2.1.8.01.1.1.08 CONTR. SERVIDOR ATIVO - FINANCEIRO - PREFEITURA	4.663.947,85
1.2.1.8.01.1.1.09 CONTR. SERVIDOR ATIVO - FINANCEIRO - CÂMARA	50.376,12
1.2.1.8.01.1.1.10 CONTR. SERVIDOR ATIVO - FINANCEIRO - CEPROSOM	182.478,73
1.2.1.8.01.2.0.00 CPSSS DO SERVIDOR CIVIL INATIVO	339.496,97
1.2.1.8.01.2.1.00 CPSSS DO SERVIDOR CIVIL INATIVO - PRINCIPAL	339.496,97
1.2.1.8.01.2.1.01 CONTR. SERVIDOR INATIVO - PREVIDENCIÁRIO	178.971,72
1.2.1.8.01.2.1.02 CONTR. SERVIDOR INATIVO P/RPPS PENSIONISTAS - PREVIDENCIÁRIO	8.786,78
1.2.1.8.01.2.1.03 CONTR. SERVIDOR INATIVO P/RPPS INATIVOS - FINANCEIRO	137.345,06
1.2.1.8.01.2.1.04 CONTR. SERVIDOR INATIVO P/RPPS PENSIONISTAS - FINANCEIRO	14.393,41
1.3.0.0.00.0.0.00 RECEITA PATRIMONIAL	10.706.064,09
1.3.2.0.00.0.0.00 VALORES MOBILIÁRIOS	10.706.064,09
1.3.2.1.00.0.0.00 JUROS E CORREÇÕES MONETÁRIAS	10.706.064,09
1.3.2.1.00.4.0.00 REMUNERAÇÃO DOS RECURSOS DO REGIME PRÓPRIO DE PREVIDÊNCIA SO	10.706.064,09
1.3.2.1.00.4.1.00 REMUNERAÇÃO DOS RECURSOS DO REGIME PRÓPRIO DE PREVIDÊNCIA SO	10.706.064,09
1.3.2.1.00.4.1.01 REMUN. INVEST. RENDA FIXA - PREVIDENCIÁRIO	6.505.754,22
1.3.2.1.00.4.1.02 REMUN. INVEST. RENDA VARIÁVEL - PREVIDENCIÁRIO	4.192.815,01
1.3.2.1.00.4.1.03 REMUN. INVEST. FDO MOBILIÁRIOS - PREVIDENCIÁRIO	7.494,86
1.9.0.0.00.0.0.00 OUTRAS RECEITAS CORRENTES	581.628,69
1.9.9.0.00.0.0.00 DEMAIS RECEITAS CORRENTES	581.628,69
1.9.9.0.03.0.0.00 COMPENSAÇÕES FINANCEIRAS ENTRE O REGIME GERAL E OS REGIMES P	550.011,11
1.9.9.0.03.1.0.00 COMPENSAÇÕES FINANCEIRAS ENTRE O REGIME GERAL E OS REGIMES P	550.011,11
1.9.9.0.03.1.1.00 COMPENSAÇÕES FINANCEIRAS ENTRE O REGIME GERAL E OS REGIMES P	550.011,11
1.9.9.0.03.1.1.01 COMPENSAÇÃO FINANCEIRA RGPS/RPPS - PREVIDENCIÁRIO	550.011,11
1.9.9.0.99.0.0.00 OUTRAS RECEITAS	31.617,58
1.9.9.0.99.2.0.00 OUTRAS RECEITAS - FINANCEIRAS	31.617,58
1.9.9.0.99.2.1.00 OUTRAS RECEITAS - FINANCEIRAS - PRINCIPAL	31.617,58
1.9.9.0.99.2.1.01 OUTRAS RECEITAS - ADMINISTRATIVO	1.266,45
1.9.9.0.99.2.1.02 OUTRAS RECEITAS - PREVIDENCIÁRIO	16.078,46
1.9.9.0.99.2.1.03 OUTRAS RECEITAS - FINANCEIRO	14.272,67
7.0.0.0.00.0.0.00 RECEITAS CORRENTES - INTRA OFSS	29.856.662,01
7.2.0.0.00.0.0.00 CONTRIBUIÇÕES - INTRA OFSS	28.545.014,29
7.2.1.0.00.0.0.00 CONTRIBUIÇÕES SOCIAIS - INTRA OFSS	28.545.014,29
7.2.1.8.00.0.0.00 CONTRIBUIÇÕES SOCIAIS ESPECÍFICAS DE ESTADOS, DF, MUNICÍPIOS	19.869.742,16
7.2.1.8.03.0.0.00 CPSSS PATRONAL - SERVIDOR CIVIL - ESPECÍFICA DE ESTADOS, DF,	19.869.742,16
7.2.1.8.03.1.0.00 CPSSS PATRONAL - SERVIDOR CIVIL ATIVO - INTRA OFSS	19.869.742,16
7.2.1.8.03.1.1.00 CPSSS PATRONAL - SERVIDOR CIVIL ATIVO - PRINCIPAL - INTRA OF	9.362.648,03
7.2.1.8.03.1.1.07 CONTRIBUIÇÃO PATRONAL ATIVO CIVIL - PREV - PREFEITURA	226.527,50
7.2.1.8.03.1.1.08 CONTRIBUIÇÃO PATRONAL ATIVO CIVIL - PREV - CÂMARA	467.868,94
7.2.1.8.03.1.1.09 CONTRIBUIÇÃO PATRONAL ATIVO CIVIL - PREV - CEPROSOM	19.097,01
7.2.1.8.03.1.1.10 CONTRIBUIÇÃO PATRONAL ATIVO CIVIL - PREV - IPML	9.327.890,77
7.2.1.8.03.1.1.11 CONTRIBUIÇÃO PATRONAL ATIVO CIVIL - FINANCEIRO - PREFEITURA	100.752,45
7.2.1.8.03.1.1.12 CONTRIBUIÇÃO PATRONAL ATIVO CIVIL - FINANCEIRO - CÂMARA	364.957,46
7.2.1.8.03.1.1.13 CONTRIBUIÇÃO PATRONAL ATIVO CIVIL - FINANCEIRO - CEPROSOM	8.675.272,13
7.2.1.8.04.0.0.00 CPSSS PATRONAL - PARCELAMENTOS - ESPECÍFICA DE ESTADOS, DF,	8.675.272,13
7.2.1.8.04.1.0.00 CPSSS PATRONAL - PARCELAMENTOS - SERVIDOR CIVIL ATIVO - INTR	7.393.416,36
7.2.1.8.04.1.1.00 CPSSS PATRONAL - PARCELAMENTOS - SERVIDOR CIVIL ATIVO - PRIN	2.836.782,48
7.2.1.8.04.1.1.02 PARCELAMENTO ACORDO 1381/2018 - FINANCEIRO	559.066,04
7.2.1.8.04.1.1.03 PARCELAMENTO ACORDO 00692/2019 - FINANCEIRO	558.118,84
7.2.1.8.04.1.1.04 PARCELAMENTO ACORDO 00776/2019 - FINANCEIRO	447.527,56
7.2.1.8.04.1.1.05 PARCELAMENTO ACORDO 00894/2019 - FINANCEIRO	1.490.376,76
7.2.1.8.04.1.1.06 PARCELAMENTO ACORDO 00911/2019 - FINANCEIRO	677.411,80
7.2.1.8.04.1.1.07 PARCELAMENTO ACORDO 00227/2020 - FINANCEIRO	337.255,20
7.2.1.8.04.1.1.08 PARCELAMENTO ACORDO 00492/2020 - FINANCEIRO	129.713,28
7.2.1.8.04.1.1.09 PARCELAMENTO ACORDO 00633/2020 - FINANCEIRO	256.789,36
7.2.1.8.04.1.1.10 PARCELAMENTO ACORDO 00493/2020 - PREVIDENCIÁRIO	100.375,04
7.2.1.8.04.1.1.11 PARCELAMENTO ACORDO 00634/2020 - PREVIDENCIÁRIO	1.281.855,77
7.2.1.8.04.1.2.00 CPSSS PATRONAL - PARCELAMENTOS - SERVIDOR CIVIL ATIVO - MULT	698.725,76
7.2.1.8.04.1.2.02 MULTAS E JUROS S/ PARC DO ACORDO 1381/2018 - FINANCEIRO	92.476,92
7.2.1.8.04.1.2.03 MULTAS E JUROS S/ PARC DO ACORDO 00692/2019 - FINANCEIRO	89.601,87
7.2.1.8.04.1.2.04 MULTAS E JUROS S/ PARC DO ACORDO 00776/2019 - FINANCEIRO	63.941,50
7.2.1.8.04.1.2.05 MULTAS E JUROS S/ PARC DO ACORDO 00894/2019 - FINANCEIRO	212.940,94
7.2.1.8.04.1.2.06 MULTAS E JUROS S/ PARC DO ACORDO 00911/2019 - FINANCEIRO	73.816,29
7.2.1.8.04.1.2.07 MULTAS E JUROS S/ PARC DO ACORDO 00227/2020 - FINANCEIRO	23.509,59
7.2.1.8.04.1.2.08 MULTAS E JUROS S/ PARC DO ACORDO 00492/2020 - FINANCEIRO	5.040,49
7.2.1.8.04.1.2.09 MULTAS E JUROS S/ PARC DO ACORDO 00633/2020 - FINANCEIRO	17.900,40
7.2.1.8.04.1.2.10 MULTAS E JUROS S/ PARC DO ACORDO 00493/2020 - PREVIDENCIÁRIO	3.902,01
7.2.1.8.04.1.2.11 MULTAS E JUROS S/ PARC DO ACORDO 00834/2020 - PREVIDENCIÁRIO	1.311.637,72
7.9.0.0.00.0.0.00 OUTRAS RECEITAS CORRENTES - INTRA OFSS	1.311.637,72
7.9.9.0.00.0.0.00 DEMAIS RECEITAS CORRENTES - INTRA OFSS	1.311.637,72
7.9.9.0.01.1.1.01 RECEITA INTRA-ORÇAM. DECOR. APORTES	1.311.637,72
TOTAL GERAL...	51.421.173,15



8. PARTICIPAÇÃO DE REPRESENTANTE DOS SERVIDORES PÚBLICOS MUNICIPAIS NO ÓRGÃO COLEGIADOS E INSTÂNCIAS DE DECISÃO:

As eleições, atas dos Conselhos Administrativo e Fiscal estão publicadas no site do Instituto <http://www.ipml.com.br/site/conselhos> no período examinado, foram realizadas reuniões dos Conselhos Deliberativo e Fiscal, de onde se extrai a deliberação e fiscalização, conforme o caso, dos atos praticados pela Unidade Gestora.

9. DENÚNCIAS / REPRESENTAÇÕES/EXPEDIENTE:

Não chegou ao nosso conhecimento a existência de Denúncias ou Representações.

Neste período houve apenas eventuais requerimentos de sindicato.

Vale ressalva que a Prefeitura possui canal de ouvidoria 156, onde Instituto faz parte.

10. LICITAÇÕES E CONTRATOS

10.1 CONTRATOS

Os contratos vigentes seguem todas as etapas estipuladas, com acompanhamentos e parecer jurídico do Procurador, os diretores acompanharam e verificaram a execução, prazos e valores de pagamento. Os contratos com valor referenciado pelo Tribunal de Contas foram atualizados e transmitidos via sistema Audesp Fase IV . No primeiro quadrimestre foi firmado o seguinte contrato:

Contrato nº	1/2021
Processo nº	119/2021
Contrato Tipo	CONTRATAÇÃO DE SERVIÇOS



Contratante	IPML - INST. PREVIDÊNCIA DE LIMEIRA
Contratada	CENTRO DE INTEGR EMPRESA ESCOLA - CIEE
Assinatura	16/04/2021
Venc. Atual	14/04/2022
Objeto	CONTRATAÇÃO PARA GESTÃO E AUXILIO DA BOLSA ESTÁGIO PARA ADMINISTRAÇÃO IPML

10.2 ADITAMENTOS

Os aditamentos são acompanhados periodicamente e são submetidos pelo parecer do Procurador, os diretores acompanharam e verificaram a execução, prazos e valores de pagamento. Os aditamentos vigentes no período foram:

Contrato n°	'04/2020
Processo n°	'62/2019
Contrato Tipo	CONTRATAÇÃO DE SERVIÇOS
Contratante	IPML - INST. PREVIDÊNCIA DE LIMEIRA
Contratada	GRIFFON BRASIL ASSESSORIA LTDA
Assinatura	01/05/2020
Venc. Atual	30/04/2021
Objeto	CONTRATAÇÃO ALERTA NAS PUBLICAÇÃO OFICIAIS DO INSTITUTO
Contrato n°	'05/2020
Processo n°	'22628/2017
Contrato Tipo	CONTRATAÇÃO DE SERVIÇOS
Contratante	IPML - INST. PREVIDÊNCIA DE LIMEIRA
Contratada	LDB CONSULTORIA FINANCEIRA LTDA EPP
Assinatura	02/05/2020
Venc. Atual	01/05/2021
Objeto	CONTRATAÇÃO DE CONSULTORIA FINANCEIRA
Contrato n°	'06/2020
Processo n°	'002/2016
Contrato Tipo	CONTRATAÇÃO DE SERVIÇOS
Contratante	IPML - INST. PREVIDÊNCIA DE LIMEIRA



INSTITUTO DE PREVIDÊNCIA MUNICIPAL DE LIMEIRA - IPML

CNPJ N° 09.626.556/0001-62



Contratada	MAGMA ASSESSORIA LTDA
Assinatura	26/10/2020
Vencido. Atual	26/10/2021
Objeto	CONSULTORIA ATUARIAL
<hr/>	
Contrato nº	'02/2020
Processo nº	'34561/2017
Contrato Tipo	CONTRATAÇÃO DE SERVIÇOS
Contratante	IPML - INST. PREVIDÊNCIA DE LIMEIRA
Contratada	SERGIO SANTOS
Assinatura	02/04/2021
Vencido. Atual	02/04/2022
Objeto	CONTRATO ALUGUEL SEDE ADMINISTRATIVA IPML

10.3 LICITAÇÕES

Não houve instauração de procedimento licitatório no primeiro quadrimestre do exercício.

10.4 DISPENSAS E LICITAÇÕES

As dispensas e licitações respeitam o valor fixado pela lei 8666/93 e além disso, são pautadas pelo parecer jurídico do Procurador, abaixo a relação das compras na modalidade de dispensa.



INSTITUTO DE PREVIDÊNCIA MUNICIPAL DE LIMEIRA - IPML

CNPJ N° 09.626.556/0001-62



Modalidade: IS-C - DISPENSA DE LICITAÇÃO / COMPRAS / SERVIÇOS

Nº Licitação 1/2021	Data Licitação 26/01/2021	Data Edital 28/01/2021	Objeto FOLDER'S A5 FORMATO 150X210, 4X1	Data Encerramento 26/01/2021
Encerrada				
Vencedor(es) 8136 - LASER GRAF. LIMEIRA LTDA ME		CNPJ / CPF 01.358.646/0001-08		Valor 638,00
Total da Licitação:				638,00
Nº Licitação 2/2021	Data Licitação 26/01/2021	Data Edital 26/01/2021	Objeto	Data Encerramento 26/01/2021
Encerrada				
Vencedor(es) 8607 - ECOCLEAN COMERCIO DE PRODUTOS DE LIMPEZA LTDA		CNPJ / CPF 01.231.540/0001-49		Valor 468,00
Total da Licitação:				468,00
Nº Licitação 3/2021	Data Licitação 04/02/2021	Data Edital 09/02/2021	Objeto FOLHETO(FOLDER) TIPO A5 15X21 CM,PAPEL COUCHE 4X1, NA IMPRESSÃO DE FRENTE, E IMPRESSÃO NO VERSO PRETO E BRANCO	Data Encerramento 04/02/2021
Encerrada				
Vencedor(es) 8136 - LASER GRAF. LIMEIRA LTDA ME		CNPJ / CPF 01.358.646/0001-08		Valor 638,00
Total da Licitação:				638,00
Nº Licitação 4/2021	Data Licitação 12/02/2021	Data Edital 12/02/2021	Objeto ARMARIO ALTO	Data Encerramento 12/02/2021
Encerrada				
Vencedor(es) 5802 - ROZINELLI MOVEIS PARA ESCRITORIO LTDA		CNPJ / CPF 56.728.017/0001-14		Valor 13.860,00
Total da Licitação:				13.860,00
Nº Licitação 6/2021	Data Licitação 24/02/2021	Data Edital 25/02/2021	Objeto RENOVAÇÃO HOSPDAGEM DO SITE WWW.IPML.COM.BR	Data Encerramento 24/02/2021
Encerrada				
Vencedor(es) 8561 - LOCAWEB SERVIÇOS DE INTERNET S.A		CNPJ / CPF 02.351.877/0001-52		Valor 456,67
Total da Licitação:				456,67
Nº Licitação 7/2021	Data Licitação 24/02/2021	Data Edital 25/02/2021	Objeto MATERIAIS ELETRICOS	Data Encerramento 24/02/2021
Encerrada				
Vencedor(es) 8669 - PEU ELETRICIDADE LTDA		CNPJ / CPF 54.362.041/0002-38		Valor 434,00
Total da Licitação:				434,00
Nº Licitação 8/2021	Data Licitação 25/02/2021	Data Edital 25/02/2021	Objeto	Data Encerramento 25/02/2021
Encerrada				
Vencedor(es) 8671 - AUGUSTO CESAR LEONE		CNPJ / CPF 38.351.138/0001-08		Valor 1.065,00
Total da Licitação:				1.065,00
Nº Licitação 9/2021	Data Licitação 25/02/2021	Data Edital 25/02/2021	Objeto	Data Encerramento 25/02/2021
Encerrada				
Vencedor(es) 32 - FATEL TELEFONIA E EQUIPAMENTOS LTDA		CNPJ / CPF 58.473.554/0001-96		Valor 341,40
Nº Licitação 10/2021	Data Licitação 16/03/2021	Data Edital 22/03/2021	Objeto LIXEIRA PARA COLETA SELETIVA COM TAMPA BASCULANTE,SUPORTE EM AÇO CARBONO TUBULAR GALVANIZADO,	Data Encerramento

Rua Wilson Vitória Colleta, nº 111 – Jardim Maria Buchi Modeneis - Limeira SP. - CEP: 13.482-225

Fone: (19) 3444-1753 / 3444-2018



INSTITUTO DE PREVIDÊNCIA MUNICIPAL DE LIMEIRA - IPML

CNPJ N° 09.626.556/0001-62



Encerrada		Vencedor(es)	CNPJ / CPF	Valor
		8607 - ECOCLEAN COMERCIO DE PRODUTOS DE LIMPEZA LTDA	01.231.540/0001-49	468,00
Total da Licitação:				468,00
Nº Licitação	Data Licitação	Data Edital	Objeto	Data Encerramento
11/2021	14/04/2021	26/04/2021	Contratação de Empresa Intermediadora na Contratação de estudantes para a realização de Estágio	14/04/2021
Encerrada		Vencedor(es)	CNPJ / CPF	Valor
		7914 - CENTRO DE INTEGR EMPRESA ESCOLA - CIEE	61.600.839/0001-55	5.040,00
Total da Licitação:				5.040,00
Nº Licitação	Data Licitação	Data Edital	Objeto	Data Encerramento
12/2021	14/04/2021	14/04/2021		14/04/2021
Encerrada		Vencedor(es)	CNPJ / CPF	Valor
		8675 - AUTO PINTURA,FUNILARIA E AUTO PEÇAS MAGGIONI LTDA	56.978.810/0001-71	2.400,00
Total da Licitação:				2.400,00
Total da Modalidade				25.809,07
Número de Licitações 11				Total Geral 25.809,07

11. CERTIFICADO DE REGULARIDADE PREVIDENCIÁRIA - CRP

O Instituto teve sua renovação de forma Regular no Certificado de Regularidade Previdenciária - CRP em 20/04/2021 com vencimento para 17/10/2021, pela Secretaria de Previdência com autenticação 986639 de 196355, regido pelo Art. 9º da Lei nº 9.717, de 27 de novembro de 1998, no Decreto nº 3.788, de 11 de abril de 2001, e na Portaria nº 204, de 10 de julho de 2008.

12. TRANSPARÊNCIA

O instituto disponibiliza atualizações periódicas pelo website <http://www.ipml.com.br/site/>, de acordo com lei de transparência, como atas do conselhos, atas do comitê de investimentos, estrutura administrativas, relatório de investimentos, política de investimentos, concessão de aposentadorias e benefícios, avaliação atuarial, certidões, certificado de regularidade previdenciária - CRP, demonstrativos, balanços, licitações, balancete de despesas, balancete de receitas, contratos na íntegra, legislação, holerites e demais serviços.

Rua Wilson Vitório Colleta, nº 111 – Jardim Maria Buchi Modeneis - Limeira SP. - CEP: 13.482-225

Fone: (19) 3444-1753 / 3444-2018



13. CONTABILIDADE

As demonstrações Contábeis, foram aprovadas pelo Conselho deliberativo e foi elaborada com práticas contábeis adotadas no Brasil, constituídas, às Leis: nº 4.320/64, 9.717/98, 101/00, os Princípios Fundamentais, Normas Brasileiras de Contabilidade e o Manual de Contabilidade Aplicada ao Setor público.

Também foram publicadas no Jornal Oficial de Limeira de 30 de abril de 2021 <http://servicosonline.limeira.sp.gov.br/jof/jornal-oficial/?edicao=5984> e estão disponíveis no site do IPML.

Os lançamentos de despesas e receitas estão disponível no portal http://ipmlcecam.ddns.net:8090/CECAM_TRANSPARENCIA

14. ADIATAMENTOS

No que tange concessão em regime de adiantamento, regidos pela Lei 4320 de 1964 e Lei Municipal nº 6.318 de 2019, todos adiantamentos foram realizados de forma unitária e constam as devidas prestações de contas anexas aos empenhos informados abaixo:

DESPESA PARA PUBLICAÇÃO

Período de 01/2021 à 04/2021

Ficha 8691 à 8691

Data	Empenho	Ficha	Credor	Preço Unitário	Preço Total
Fornecedor: 8691 - FABRICIO FERREIRA E SPINATO					
05/01/2021	13	4	ADIANTAMENTO PARA DESPESAS DE PEQUENA MONTA ADMINISTRAÇÃO IPML	OUTR	R\$ 500,00
05/02/2021	52	4	ADIANTAMENTO PARA DESPESAS DE PEQUENA VULTO DA ADMINISTRAÇÃO IPML - FUNDAMENTO LEI 6318/2019/ART2	OUTR	R\$ 1.000,00
11/03/2021	86	4	ADIANTAMENTO PARA DESPESAS DE PEQUENA MONTA DA ADMINISTRAÇÃO IPML - SOBRE LEI 6.318 DE 11 DEZEMBRO DE 2019	OUTR	R\$ 1.000,00
12/04/2021	117	4	ADIANTAMENTO CONF LEI MUNICIPAL 6318 /2019 PARA DESPESAS DE PEQUENA MONTA ADMINISTRAÇÃO IPML	OUTR	R\$ 1.000,00

Fone: (19) 3444-1753 / 3444-2018



15. PRESTAÇÕES DE CONTAS

Foi constatado a entrega das Prestações de Contas do exercício de 2020 até 31 de março de 2021, no prazo estabelecido pelo Tribunal de Contas através do recibo certificado e sua autenticidade está garantida pelo código 39ede147-8f8a-4254-b6ef-1cfd8410311, sua conferência pelo site www4.tce.sp.gov.br/verificacao-documentos.

16. CONCLUSÃO

O presente relatório de controle interno encerra-se, não encontrando irregularidades nas áreas supracitados.

Os apontamentos presentes neste relatório, têm como finalidade viabilizar melhorias das áreas auditadas.

Carla Maria dos Santos Simeão
Responsável pelo Controle Interno