



RELATÓRIO DE CONTROLE INTERNO

1º QUADRIMESTRE DE 2023

1. INTRODUÇÃO

O objetivo do Instituto de Previdência Municipal de Limeira - IPML, por meio deste relatório é manter os segurados, servidores, gestores municipais e demais interessados informados sobre a situação da gestão de benefícios, situação financeira, atuarial e demais atos de gestão, referente ao primeiro quadrimestre do exercício de 2023.

O Instituto revestiu das práticas adotadas aos preceitos da Lei de Responsabilidade Fiscal e perseguindo a premissa da Transparência da Gestão Pública. O relatório consistirá no controle da Gestão Administrativa, Arrecadação, Atuarial, Benefícios e Financeiras em seus mais diversos níveis.

O conteúdo do presente relatório consiste no atendimento a legislação vigente, com suporte documental analítico de posse do setor de Controle Interno, que terão como objetivos:

- Prevenir erros e irregularidades e, em caso de ocorrência destes, possibilitar descobri-los o mais rapidamente;
- Garantir a veracidade das informações e relatórios contábeis financeiros e operacionais;
- Guardar os ativos e, averiguar um controle eficiente da gestão dos aspectos operacionais;
- Localizar erros e desperdícios promovendo ao mesmo tempo uniformidade e a correção ao registrarem-se as operações.

A criação do Instituto de Previdência Municipal de Limeira – IPML pela Lei Complementar nº 400 de 29/11/2007, passando a existir como uma autarquia municipal, com autonomia administrativa e financeira, a partir da sua instalação em agosto de 2008. O Instituto teve a sua legislação atualizada pela Lei Complementar nº 855 de 02/01/2020.

A administração do IPML é formada por um órgão deliberativo, o Conselho Administrativo, por um órgão fiscalizador, o Conselho Fiscal e por um órgão executivo, e sua gestão pela Superintendência e a Diretoria composta pelos seguintes membros:

Superintendência

Edilson Rinaldo Merli

Diretora de Benefícios e Gestão Administrativa

Lucinéia Aparecida da Silva

Diretor de Gestão Financeira e de Contabilidade

Fabício Ferreira Espinato

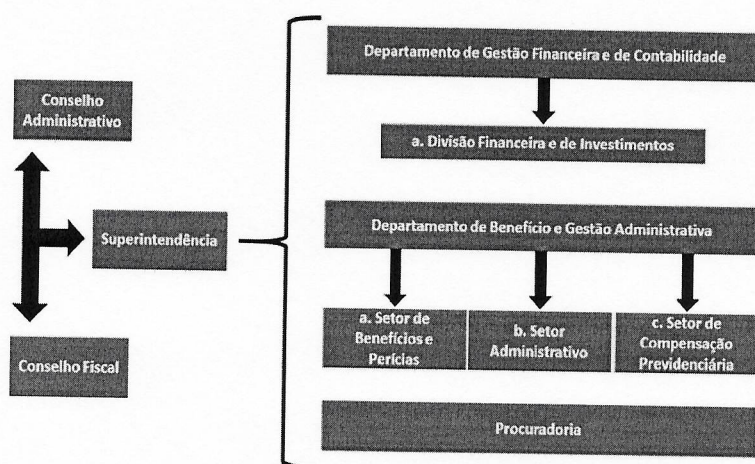

2. BENEFÍCIOS

2.1 APOSENTADORIAS

No primeiro quadrimestre foram concedidas 82 aposentadorias. As portarias foram publicadas no Jornal oficial de Limeira e disponível no site do <http://www.ipml.com.br/site/segurados-aposentados-aposentadorias/aposentadorias-2023>

JANEIRO

- Fernando Marcelo Dias Gabriel - Portaria 007
- Neusa Rita da Silva - Portaria 008
- José Geraldo Moreira - Portaria 009
- Liciomar Gomes Ferreira - Portaria 010
- Maria Aparecida Brandão - Portaria 011
- Obertina Gaudencio Schmidhausler - Portaria 012
- Nilza de Campos - Portaria 013
- Marcos Alberto Pagani - Portaria 014
- José Carlos dos Santos - Portaria 015
- Sergio Arakaki - Portaria 016
- Sônia da Silva Araújo - Portaria 017
- Lúcia Cristina Leopoldino Denadai - Portaria 018
- Silvana Aparecida Zucaratto Leite - Portaria 019
- Elaine Aparecida Soleder - Portaria 020
- Maria de Fátima Gomes - Portaria 021
- Rita de Cassia Bolzan Pion - Portaria 022
- Kelly Cristina da Silva Lindman - Portaria 023

FEVEREIRO

- Marlene Alves da Fonseca Lopes - Portaria 025
- Ana Maria Ramos Leite Cantanhede - Portaria 026
- Maria Conceição Artur - Portaria 027
- Maria Maura da Conceição - Portaria 028
- Aparecida Firmino dos Santos Araújo - Portaria 029
- Maria Vilma Gouvêa - Portaria 030
- Idalina Monari - Portaria 031
- Sandra Nanci Casari - Portaria 032
- Romilda Teixeira Fidelis dos Santos - Portaria 033
- Solange Aparecida de Oliveira - Portaria 034
- Beatriz Gonçalves de Souza Pereira - Portaria 035
- Maria Aparecida Santana - Portaria 036
- Clara de Moraes Alleoni - Portaria 037
- Maria de Lourdes dos Santos Silva - Portaria 038
- Elaine Ribeiro da Silva - Portaria 039
- Maria Cristina de Oliveira Hilario - Portaria 040
- Arlete Silva de Souza - Portaria 041
- Lenice Aparecida da Silva - Portaria 042
- Paulo Ariel de Campos - Portaria 043

- Aparecido Donizete Mendes Amaral - Portaria 044
- Celia Virginia da Silva - Portaria 045
- Rosemary Aparecida Oliveira de Sena - Portaria 046
- Fatima Baustark dos Santos - Portaria 047
- Vanda Beatriz Massaro - Portaria 048
- Lauren Demo - Portaria 049
- Denise Barros Bernardi - Portaria 050
- Elaine Aparecida Soleder - Portaria 051

- **MARÇO**

- Jair Sebastião Mendes de Godoy - Portaria 055
- Carla Marino Rodrigues da Cruz Maduro - Portaria 057
- Neusa Maria Araujo da Silva Rodrigues Alves - Portaria 059
- Brasilina de Jesus Almeida Primo - Portaria 060
- Cilene de Cassia Barbosa Vasconcelos - Portaria 061
- Nerci de Fátima Pires Ferrari - Portaria 062
- Rosmari Nogueira Gaiotto - Portaria 063
- Santa Santarosa Mistro - Portaria 064
- Maria Aparecida Savio Dall Est - Portaria 065
- Márcia Lígia Evangelista - Portaria 066
- Doralice Inês dos Santos Tetzner - Portaria 067
- Maria das Graças Carboni - Portaria 068
- Marisa Barretta Guzdinskas - Portaria 069
- Marecí Toquini - Portaria 070
- Rosangela Rita Guerrero - Portaria 071
- Aparecida de Almeida Queiroz Celestrino - Portaria 072
- Silvana Bouças - Portaria 073
- Ailton Aparecido Santos - Portaria 074
- Ozeli Maria da Silva Bregonde - Portaria 075
- Andreia Cristina Ventura - Portaria 076
- Mariluz Altino Barreto - Portaria 077
- Maria Marta de Jesus Carlos Estevam - Portaria 078
- Silvana de Fátima dos Santos Oliveira - Portaria 079
- Ana Marta Monzillo Costa - Portaria 080

- **ABRIL**

- Joana D'Arc da Silva Donatti - Portaria 093
- Lazara Dumas da Cunha - Portaria 094
- Ana Alves Neta de Oliveira - Portaria 095
- Paulo Rosendo dos Santos - Portaria 096
- Carlos Nonato dos Santos - Portaria 097
- Teresinha Rosa de Jesus Ferreira - Portaria 098
- Gislaine Pires Gonçalves de Souza - Portaria 099
- Camelia de Fátima Massaro - Portaria 100
- Marilene Ferreira de Souza - Portaria 101
- Raquel Regina Bernardo dos Santos - Portaria 102
- Noeli Aparecida Alves Rodrigues Cara - Portaria 103
- Kelly Cristina da Silva Lindman - Portaria 104
- Marta Aparecida da Silva Schenoor - Portaria 105
- Luzia de Sousa Vicente Felipe - Portaria 106

2.2 PENSÃO

Referente aos benefícios sobre pensão, o terceiro quadrimestre resultou 10 em concessões, publicadas no Jornal oficial de Limeira e disponível no site <http://www.ipml.com.br/site/segurados-aposentados-beneficios/beneficios-2023>.

JANEIRO

- Márcio Antônio Moi e Amanda Maria Moi - Portaria 005
- Flávio Eloy - Portaria 006

FEVEREIRO

- Neide Wolf Catello - Portaria 024

MARÇO

- Maria José Scavarielo Robusti - Portaria 056

ABRIL

- Maria Paulina Sicolin Sniker - Portaria 083
- Maria Cláudia Bento Gonçalves, Camilly Vitoria Bento Gonçalves e Antonia Bento Gonçalves - Portaria 084

2.3 REVISÃO

Houve 1 processo de solicitação de revisão no benefício da aposentadoria sobre o protocolo 78/2023.

3. FISCALIZAÇÃO DAS RECEITAS DE CONTRIBUIÇÃO

Da análise do comportamento das receitas, foi apurada correta a regularidade dos lançamentos, cobranças e registro das receitas das Contribuições Patronal, Segurados e Outras.

Constado que todos os recolhimentos se deram tanto por parte da Prefeitura Municipal, Centro Promoção Municipal - Ceprosom, quanto da Câmara Municipal, na forma e nos prazos previstos.

3.1 EXECUÇÃO DO ORÇAMENTÁRIA - CONTROLE DE REPASSES

Foi verificado o comportamento da Execução Orçamentária no tocante às Receitas, aferimos que o montante no período arrecada foi de **R\$ 62.295.768,23** das receitas previstas em R\$ 193.500.000,00 como segue detalhamento:

Receita	No.	Fonte	C.Orig.	Especificação	No Mes	No Ano (at)	Prevista (D)	Prevista Atualizada	Diferença (0=)
1.2.1.5.00.3.0.0000		04	6030000	rec. vinc. sppa - plano fin. - p. exec municipal	61.312,46	355.341,21	367.000,00	367.000,00	11.688,79
1.2.1.5.01.3.1.0000				CPSES - PENSIONISTAS	12.156,60	43.782,43	755.000,00	755.000,00	711.217,55
1.2.1.5.01.3.1.0001	00003			CPSES - PENSIONISTAS - PRINCIPAL	12.156,60	43.782,43	755.000,00	755.000,00	711.217,55
1.2.1.5.01.3.1.0002	00036	04	6030000	contr.servidor inativo p/sppa pensionista previo	3.918,18	15.796,85	315.000,00	315.000,00	299.261,15
1.2.1.5.01.3.1.0003	00036	04	6030000	rec. vinc. sppa - plano prev. - p. exec municipal	3.918,18	15.796,85	315.000,00	315.000,00	299.261,15
1.3.0.0.00.0.0.0000				RECEITA PATRIMONIAL	0,00	0,00	35.100.000,00	35.100.000,00	35.100.000,00
1.3.2.0.00.0.0.0000				VALORES MOBILIARIOS	0,00	0,00	35.100.000,00	35.100.000,00	35.100.000,00
1.3.2.1.00.0.0.0000				JUROS E CORREÇÕES MONETARIAS	0,00	0,00	35.100.000,00	35.100.000,00	35.100.000,00
1.3.2.1.04.0.0.0000				REMUNERAÇÃO DOS RECURSOS DO RPPS	0,00	0,00	35.100.000,00	35.100.000,00	35.100.000,00
1.3.2.1.04.0.1.0000				REMUNERAÇÃO DOS RECURSOS DO RPPS - PRINCIPAL	0,00	0,00	35.100.000,00	35.100.000,00	35.100.000,00
1.3.2.1.04.0.1.0001	00057	04	6020000	remun.invest.renda fixa - previdenciario	0,00	0,00	14.000.000,00	14.000.000,00	14.000.000,00
1.3.2.1.04.0.1.0002	00058	04	6030000	sppa - plano previdenciario	0,00	0,00	14.000.000,00	14.000.000,00	14.000.000,00
1.3.2.1.04.0.1.0003	00059	04	6020000	remun.invest.fdo imobiliarios - previdenciario	0,00	0,00	13.215.000,00	13.215.000,00	13.215.000,00
1.3.2.1.04.0.1.0004	00060	04	6020000	sppa - plano previdenciario	0,00	0,00	1.000,00	1.000,00	1.000,00
1.3.2.1.04.0.1.0005	00061	04	6010000	remun.invest.renda fixa - financeiro	0,00	0,00	6.884.000,00	6.884.000,00	6.884.000,00
1.3.2.1.04.0.1.0006	00061	04	6030000	sppa - taxa administrativo	0,00	0,00	1.000.000,00	1.000.000,00	1.000.000,00
1.9.0.0.00.0.0.0000				OUTRAS RECEITAS CORRENTES	356.439,73	2.075.366,61	2.500.000,00	2.500.000,00	424.931,39
1.9.2.0.00.0.0.0000				INDENIZACOES, RESTITUICOES E RESARCIMENTOS	175,79	487,01	0,00	0,00	-487,01
1.9.2.2.00.0.0.0000				RESTITUICOES	175,79	487,01	0,00	0,00	-487,01
1.9.2.2.99.0.0.0000				OUTRAS RESTITUICOES	175,79	487,01	0,00	0,00	-487,01

Receita	No.	Fonte	C.Apl.	Especificacao	No Mes	No Ano (a)	Prevista (b)	Prevista Atualizada	Diferenca (b-a)
1.2.1.5.01.3.0.0000		04	6050000	rec. vinc. rpps - plano fin. - p. exec municipal	61.312,48	355.341,21	367.000,00	367.000,00	11.687,79
1.2.1.5.01.3.1.0000				CPDS - PENSIONISTAS	12.156,80	43.782,45	755.000,00	755.000,00	711.217,55
1.2.1.5.01.3.1.0001	00055			CPDS - PENSIONISTAS - PRINCIPAL	12.156,80	43.782,45	755.000,00	755.000,00	711.217,55
				contr.serviçods irativo p/rpps pensionista previo	3.938,18	15.798,85	315.000,00	315.000,00	299.201,15
1.2.1.5.01.3.1.0002	00056			rec. vinc. rpps - plano prev. - p. exec municipal	3.938,18	15.798,85	315.000,00	315.000,00	299.201,15
				contr.serviçods irativo p/rpps pensionistas finais	8.238,62	27.983,60	440.000,00	440.000,00	412.016,40
1.3.5.0.00.0.0.0000		04	6050000	rec. vinc. rpps - plano fin. - p. exec municipal	8.238,62	27.983,60	440.000,00	440.000,00	412.016,40
1.3.2.0.00.0.0.0000				RECEITA PATRIMONIAL	0,00	0,00	35.100.000,00	35.100.000,00	35.100.000,00
1.3.2.0.00.0.0.0000				VALORES MOBILIARIOS	0,00	0,00	35.100.000,00	35.100.000,00	35.100.000,00
1.3.2.1.00.0.0.0000				JURIS E CONSEQÜES MANTENÇAS	0,00	0,00	35.100.000,00	35.100.000,00	35.100.000,00
1.3.2.1.04.0.0.0000				REMEMBRACAO DOS RECURSOS DO RPPS	0,00	0,00	35.100.000,00	35.100.000,00	35.100.000,00
1.3.2.1.04.0.0.0000				REMEMBRACAO DOS RECURSOS DO RPPS - PRINCIPAL	0,00	0,00	35.100.000,00	35.100.000,00	35.100.000,00
1.3.2.1.04.0.1.0001	00057			remun.invest.renda fixa - previdenciario	0,00	0,00	14.000.000,00	14.000.000,00	14.000.000,00
1.3.2.1.04.0.1.0002	00058			rpps - plano previdenciario	0,00	0,00	14.000.000,00	14.000.000,00	14.000.000,00
1.3.2.1.04.0.1.0003	00059			remun.invest.renda variavel - previdenciario	0,00	0,00	13.215.000,00	13.215.000,00	13.215.000,00
1.3.2.1.04.0.1.0004	00060			rpps - plano financeiro	0,00	0,00	1.000,00	1.000,00	1.000,00
1.3.2.1.04.0.1.0005	00061			remun.invest.renda fixa - financeiro	0,00	0,00	6.884.000,00	6.884.000,00	6.884.000,00
1.3.2.1.04.0.1.0006	00062			rpps - plano financeiro	0,00	0,00	1.000.000,00	1.000.000,00	1.000.000,00
1.9.9.0.00.0.0.0000				OUTRAS RECEITAS CORRENTES	356.639,73	2.075.068,61	2.500.000,00	2.500.000,00	423.331,39
1.9.2.0.00.0.0.0000				INDENIZACOES, RESTITUICOES E RESSARCIMENTOS	175,79	487,01	0,00	0,00	-487,01
1.9.2.2.00.0.0.0000				RESTITUICOES	175,79	487,01	0,00	0,00	-487,01
1.9.2.2.99.0.0.0000				OUTRAS RESTITUICOES	175,79	487,01	0,00	0,00	-487,01

Receita	No.	Fonte	C.Apl.	Especificacao	No Mes	No Ano (a)	Prevista (b)	Prevista Atualizada	Diferenca (b-a)
1.9.2.2.99.0.1.0000	00095			OUTRAS RESTITUICOES - PRINCIPAL	175,79	487,01	0,00	0,00	-487,01
1.9.2.2.99.0.1.0001	00096	04	6000000	restituicao vale transporte - taxa administracao	175,79	487,01	0,00	0,00	-487,01
1.9.9.0.00.0.0.0000				REMAIS RECEITAS CORRENTES	356.263,94	2.074.581,60	2.500.000,00	2.500.000,00	423.718,40
1.9.9.0.00.0.0.0000				OUTRAS RECEITAS CORRENTES	356.263,94	2.074.581,60	2.500.000,00	2.500.000,00	423.718,40
1.9.9.0.03.0.0.0000				COMPENSAÇAO FINANCEIRA ENTRE O RPPS E O RPPS	346.624,60	2.067.751,12	2.500.000,00	2.500.000,00	432.246,88
1.9.9.0.03.0.1.0001	00062			COMPENSAÇAO FINANCEIRA ENTRE O RPPS E O RPPS - PRINCIPAL	346.624,60	2.067.751,12	2.500.000,00	2.500.000,00	432.246,88
1.9.9.0.03.0.1.0002	00063	04	6030000	compensacao financeira rpps/rpps - previdenciario	176.752,30	430.393,12	500.000,00	500.000,00	69.606,98
1.9.9.0.03.0.1.0003	00064	04	6050000	rec. vinc. rpps - plano prev. - p. exec municipal	176.752,30	430.393,12	500.000,00	500.000,00	69.606,98
1.9.9.0.03.0.1.0004	00065	04	6050000	compensacao financeira rpps/rpps - financeiro	169.872,30	1.577.358,00	2.000.000,00	2.000.000,00	422.642,00
1.9.9.0.03.0.1.0005	00066	04	6050000	rec. vinc. rpps - plano fin. - p. exec municipal	169.872,30	1.577.358,00	2.000.000,00	2.000.000,00	422.642,00
1.9.9.9.99.0.0.0000				OUTRAS RECEITAS	9.639,34	66.830,48	0,00	0,00	-66.830,48
1.9.9.9.99.0.0.0000				OUTRAS RECEITAS - FINANCEIRAS	9.639,34	66.830,48	0,00	0,00	-66.830,48
1.9.9.9.99.0.1.0000				OUTRAS RECEITAS - FINANCEIRAS - PRINCIPAL	9.639,34	66.830,48	0,00	0,00	-66.830,48
1.9.9.9.99.0.1.0001	00094			Outras receitas administrativas	724,98	840,93	0,00	0,00	-840,93
1.9.9.9.99.0.1.0002	00095	04	6900000	rpps - taxa administracao	724,98	840,93	0,00	0,00	-840,93
1.9.9.9.99.0.1.0003	00096	04	6030000	Outras receitas previdenciarias	5.622,72	22.589,44	0,00	0,00	-22.589,44
1.9.9.9.99.0.1.0004	00097	04	6050000	rec. vinc. rpps - plano prev. - p. exec municipal	5.622,72	22.589,44	0,00	0,00	-22.589,44
1.9.9.9.99.0.1.0005	00098	04	6050000	Outras receitas financeiras	3.291,64	43.400,11	0,00	0,00	-43.400,11
1.9.9.9.99.0.1.0006	00099	04	6050000	rec. vinc. rpps - plano fin. - p. exec municipal	3.291,64	43.400,11	0,00	0,00	-43.400,11
7.0.0.0.00.0.0.0000				RECEITAS CORRENTES - INTRA RPPS	9.574.073,97	42.023.349,09	111.659.183,00	111.659.183,00	69.635.833,91
7.2.0.0.00.0.0.0000				CONTRIBUICOES(1)	9.180.682,39	40.449.782,77	107.259.183,00	107.259.183,00	66.809.400,23
7.2.1.0.00.0.0.0000				CONTRIBUICOES SOCIAIS(2)	9.180.682,39	40.449.782,77	107.259.183,00	107.259.183,00	66.809.400,23
7.2.1.0.00.0.0.0000				CONTRIB RPPS DE PRECATORIO SOCIAL(3)	9.180.682,39	40.449.782,77	107.259.183,00	107.259.183,00	66.809.400,23
7.2.1.0.00.0.0.0000				CONTRIBUTIVIDADE(4)	6.328.699,41	29.233.200,46	76.624.352,00	76.624.352,00	47.301.151,56

3.2 OUTRAS RECEITAS – CONTROLE DE PARCELAMENTOS

Não houve novos parcelamentos no período, os saldos das parcelas estão de Parcelamentos firmados abaixo, estão de acordo o saldos divulgados pela site da Secretaria da Previdência, <https://cadprev.previdencia.gov.br/Cadprev/pages/modulos/parc/restrito/consultarACPARC.xhtml>.

- Acordo Déficit Atuarial 064/2011 – Plano Previdenciário
Firmado em 01/04/2011, em 240 parcelas no montante de R\$ 48.752.163,10, com saldo residual de R\$ 20.313.401,70, pago 141 parcelas;
- Acordo 493/2020 – Plano Previdenciário
Firmado na data de 02 /10/2020, em 60 parcelas no montante de R\$ 3.852.251,29 com saldo residual de 1.86.723,14 pago 32 parcelas;
- Acordo 634/2020 – Plano Previdenciário
Firmado na data de 11/12/2020, em 60 parcelas no montante de R\$ 1.505.625,35, com saldo residual de R\$ 803.000,07 pago 29 parcelas;
- Reparcèlement Acordo 1381/2018 - Plano Financeiro
Firmado na data de 18/12/2018, em 60 parcelas no montante de R\$ 42.551.737,42, trata-se de reparcèlement com saldo residual de R\$ 4.964.369,56 pago 54 parcelas;
- Acordo 692/2019 - Plano Financeiro
Firmado na data de 06/09/2019, em 60 parcelas no montante de R\$ 8.385.990,32, com saldo residual de R\$ 2.236.263,88 pago 45 parcelas;
- Acordo 776/2019 - Plano Financeiro
Firmado na data de 04/12/2019, em 60 parcelas no montante de R\$ 8.371.782,65, com saldo residual de R\$ 2.232.475,41, pago 44 parcelas;

➤ Acordo 894/2019 - Plano Financeiro

Firmado na data de 04/12/2019, em 60 parcelas no montante de R\$ 6.712.913,11, com saldo residual de R\$ 2.125.755,62 pago 42 parcelas;

➤ Acordo 911/2019 - Plano Financeiro

Firmado na data de 16/12/2019, em 60 parcelas no montante de R\$ 22.355.651,51, com saldo residual de R\$ 7.079.289,72 pago 42 parcelas;

➤ Acordo 227/2020 - Plano Financeiro

Firmado na data de 12/03/2020, em 60 parcelas no montante de R\$ 10.161.176,73, com saldo residual de R\$ 3.895.117,58 pago 38 parcelas;

➤ Acordo 492/2020 – Plano Financeiro

Firmado na data de 01/10/2020, em 60 parcelas no montante de R\$ 5.059.367,28, com saldo residual de R\$ 2.445.100,20 pago 32 parcelas;

➤ Acordo 633/2020 – Plano Financeiro

Firmado na data de 11/12/2020, em 60 parcelas no montante de R\$ 1.945.669,54, com saldo residual de R\$ 1.037.676,58 pago 29 parcelas.

4. INVESTIMENTOS

A Gestão dos investimentos se deu em atendimento à Resolução do Conselho Monetário Nacional nº 4963/2021 que regulamenta a matéria, bem como da Política de Investimentos do RPPS para o exercício em exame.

Atualmente o saldo das aplicações é de 717.449.321,72 (Setecentos e dezessete milhões e quatrocentos e quarenta e quatro mil e trezentos e vinte e um reais e setenta e dois centavos), os fundos de investimento respeitam o disposto na Política de Investimentos, bem como na Portaria MPS nº 519/2011 e na Resolução nº 4963/2021.

Com base em tais instrumentos, foi verificado no relatório de investimento demonstra a rentabilidade com a meta de 3,49%, atingindo 81,16% da meta prevista de 4,30% a.a, o relatório está disponível no site <http://www.ipml.com.br/site/ipml-comite-investimentos/planilhas-investimentos>.

RENDA FIXA - PLANO PREVIDENCIÁRIO						
Enquadramento	Fundo	jan/23	fev/23	mar/23	abr/23	
100% Título Público Art. 7º, I, "b"	Fundo 8587 - BB PREVIDENCIÁRIO RF IDKA 2 TP FI	534.250,73	562.316,53	547.126,71	330.825,70	
	Fundo 8590 - BB PREVIDENCIÁRIO RF IRF-M TP FI	51.244,39	51.983,64	135.360,80	70.030,14	
	Fundo 8591 - BB PREVIDENCIÁRIO RENDA FIXA IMA-B TP FI	-2.514,97	303.200,56	537.753,51	295.634,48	
	Fundo 8592 - BB PREVIDENCIÁRIO RF TP X FI	4.077,27	3.979,68	3.735,43	1.520,82	
	Fundo 8594 - BB PREVIDENCIÁRIO RF TP VII FI	5.292,87	4.372,71	5.642,77	4.462,98	
	Fundo 8612 - CAIXA FI BRASIL 2024 IV TP RF	411.653,29	402.258,53	377.205,21	153.667,53	
	Fundo 8614 - CAIXA FI BRASIL IMA-B 5 TP RF LP	760.354,18	779.714,52	851.406,20	510.765,86	
	Fundo 8617 - CAIXA FI BRASIL IRF M 1 TP RF	22.429,57	19.548,90	24.637,77	17.311,35	
	Fundo 8618 - CAIXA FI BRASIL IDKA IPCA 2A RF LP	335.407,90	417.912,97	487.375,83	412.854,34	
	Fundo 8619 - CAIXA FI BRASIL IMA-B TP RF LP	-15.176,77	580.676,43	1.059.836,80	560.649,59	
	Fundo 8620 - CAIXA FI BRASIL IRF-M RF LP	21.562,05	20.514,28	52.898,44	27.474,00	
	Fundo 8621 - CAIXA FI BRASIL IRF M1+TP RF LP	31.576,82	32.249,97	113.408,93	55.786,92	
	Fundo 8663 -SANTANDER FI IMA B 5 TOP RF LP	76.791,82	79.124,46	139.922,00	227.727,32	
	Fundo 8645 -SANTANDER RF IMA-B PREMIUM FIC FI LP	-13.816,49	516.714,15	904.136,38	448.726,43	
	Fundo 8703 - CAIXA FIC BRASIL GESTÃO ESTRATEGICA RF	249.412,42	234.760,55	297.782,26	217.031,65	
	Fundo - SICRED FI RF LIQUIDEZ EMPRESARIAL REF DI	5.908,34	4.966,09	6.200,30	4.802,00	
	Fundo - BB PREVIDENCIÁRIO RF ALOCAÇÃO ATIVA RETORNO TOTAL FIC FI	124.016,37	188.242,43	365.163,70	251.886,90	
	Fundos de Renda Fixa Art. 7º, III, "a"	Fundo - CAIXA FI BRASIL MATRIZ RF	721.397,90	520.180,93	708.394,42	499.673,20
		Fundo - BB INSTITUCIONAL FI RF	467.538,34	403.433,14	650.263,12	504.992,35
		Fundo - SANTANDER RF REF DI INSTITUCIONAL PREMIUM FIC FI	86.641,97	67.330,17	95.107,42	75.076,02
BB PREVIDENCIÁRIO FLUXO RF FIC FI			28,70	93,31	72,85	
Fundos FIDC Cota Sênior - Art. 7º, V, "a"	Fundo 8639 - LEME MULTISSETORIAL IPCA FIDC	6.034,28	-3.964,57	-2.946,01	-4.374,92	
	INCENTIVO MULTISSETORIAL I FIDC (REAVALIAÇÃO NAS COTAS)	-1.230,46	-2.485,17	-3.440,22	-3.135,13	
Crédito Privado Art. 7º, V, "b"	Fundo 8588 - BB PREVIDENCIÁRIO RF CREDITO PRIVADO IPCA III	89.983,57	96.197,02	98.432,18	55.886,68	
	Fundo 8616 - CAIXA FI BRASIL IPCA XVI RF CP	123.209,47	127.906,84	139.568,68	84.488,33	
TOTAL RENDA FIXA- PLANO PREVIDENCIÁRIO		4.096.044,86	5.411.163,46	7.595.065,94	4.803.837,39	
RENDA FIXA - PLANO FINANCEIRO						
Enquadramento	Fundo	jan/23	fev/23	mar/23	abr/23	
100% Título Público Art. 7º, I, "b"	Fundo 8560 - CAIXA FI BRASIL IDKA IPCA 2A RF LP	52.042,72	141.260,68	197.419,39	125.817,99	
	Fundo 8617 - CAIXA FI BRASIL IRF M 1 TP RF FUNDO OSCILAÇÃO	89.062,07	77.623,65	97.830,24	68.738,93	
Fundos de Renda Fixa Art. 7º, III, "a"	Fundo - CAIXA FI BRASIL MATRIZ RF	767.365,55	552.230,10	767.467,88	577.780,09	
TOTAL RENDA FIXA- PLANO FINANCEIRO		908.470,34	771.114,43	1.062.717,51	772.337,01	
RENDA FIXA - RESERVA ADMINISTRATIVA						
Enquadramento	Fundo	jan/23	fev/23	mar/23	abr/23	
100% Título Público Art. 7º, I, "b"	Fundo 8560 - CAIXA FI BRASIL IDKA IPCA 2A RF LP	114.629,41	124.117,11	121.133,34	65.267,57	
	Fundo 8618 - CAIXA FI BRASIL IRF M 1 TP RF	127.825,87	111.408,95	140.410,36	98.657,18	
Fundos de Renda Fixa Art. 7º, III, "a"	Fundo - CAIXA FI BRASIL MATRIZ RF	83.995,49	61.737,89	90.004,17	68.915,47	
TOTAL RENDA FIXA- RESERVA ADMINISTRATIVA		326.450,77	297.263,95	351.547,87	232.840,22	
TOTAL GERAL RENDA FIXA		R\$ 5.330.965,97	6479541,84	9009331,32	5809014,62	

RENDA VARIÁVEL - FUNDOS DE AÇÕES					
Enquadramento	Fundo	jan/23	fev/23	mar/23	abr/23
Fundos de Ações Art. 8º, I	Fundo 8702 - BB AÇÕES GOVERNANÇA FI	586.464,49	-1.298.676,45	-541.522,35	281.015,66
	Fundo 8548 - BTG PACTUAL ABSOLUTO INSTITUCIONAL FIC FI AÇÕES	111.475,64	-157.582,58	-129.414,85	-45.735,47
	Fundo 8622 - CAIXA FIC AÇÕES VALOR RPPS	400.400,87	-895.606,84	-420.716,84	356.488,81
	Fundo 8631 - GUEPARDO INSTITUCIONAL FIC FIA	-69.605,09	-280.656,60	-76.017,18	428.960,74
	Fundo 8640 - PERFIN FORESIGHT INSTITUCIONAL FIC FIA	17.693,53	-473.074,54	-130.846,40	148.997,89
	Fundo 8651 - XP INVESTOR FI AÇÕES	330.022,99	-562.969,44	-177.337,14	283.080,22
	Fundo 8695 - NAVI INSTITUCIONAL FIC FIA	51.881,25	-198.496,07	-125.839,12	19.103,29
	Fundo 8710 - AZ QUEST AÇÕES FIC FIA	65.483,40	-131.888,58	-67.617,49	34.271,33
	Fundo 8726 - BB AÇÕES RETORNO TOTAL FIC FI	664.952,08	-857.235,45	-486.010,56	62.851,88
	Fundo 8562 - BB AÇÕES SELEÇÃO FATORIAL FIC FI	119.607,92	-238.394,58	-95.067,92	43.076,23
TOTAL RENDA VARIÁVEL- FUNDO DE AÇÕES		2.278.377,08	-5.094.581,13	-2.250.389,85	1.612.110,58
FUNDOS NO EXTERIOR					
Enquadramento	Fundo	jan/23	fev/23	mar/23	abr/23
Fundo Ações BDR Nivel I Art. 9º, III	Fundo 8727 - CAIXA FI AÇÕES INSTITUCIONAL BDR NIVEL I	86.742,20	15.713,21	67.382,49	-14.290,75
	Fundo 8729 - BB AÇÕES ESG GLOBAIS FIC FIA-BDR NIVEL I	97.626,27	16.184,51	52.820,61	-33.143,70
TOTAL FUNDOS NO EXTERIOR		184.368,47	31.897,72	120.203,10	-47.434,45
INVESTIMENTOS ESTRUTURADOS					
FUNDOS MULTIMERCADOS					
Enquadramento	Fundo	jan/23	fev/23	mar/23	abr/23
Fundos Multimercados Art. 10º, I	Fundo 8704 - CAIXA FIC ALOCAÇÃO MACRO MULTIMERCADO LP	14.903,03	-1.754,36	13.413,01	9.216,49
	Fundo 8618 - CAIXA FI BOLSA AMERICANA MULTIMERCADO LP	130.788,55	-37.372,75	83.409,67	42.848,66
TOTAL FUNDOS MULTIMERCADOS		145.691,58	-39.127,11	96.822,68	52.065,15
INVESTIMENTOS ESTRUTURADOS					
FUNDOS DE PARTICIPAÇÃO					
		jan/23	fev/23	mar/23	abr/23
Fundo de Participação Art. 10º, II	Fundo 8578 - GERAÇÃO DE ENERGIA FIP MULTISTRATÉGIA	-	-	-	-
	Fundo 8649 - W7 FI EM PARTICIPAÇÕES MULTISTRATÉGIA	-14.095,94	-11.632,53	-14.686,84	-11.601,23
TOTAL FUNDOS DE PARTICIPAÇÃO		-14.095,94	-11.632,53	-14.686,84	-11.601,23
TOTAL INVESTIMENTOS ESTRUTURADOS		R\$ 131.595,64	-R\$ 50.759,64	R\$ 82.135,84	R\$ 40.463,92
FUNDOS IMOBILIÁRIOS					
		jan/23	fev/23	mar/23	abr/23
Fundo de Investimento Imobiliário Art. 11º	Fundo 8579 - HAZ FUNDO DE INVESTIMENTO IMOBILIÁRIO	1.671,29	1.293,07	-52,32	1.613,56
	Fundo 8599 - FII BR HOTEIS	-725,77	52.681,48	-2.095,93	-1.390,43
	Fundo 8629 - OSASCO PROPERTIES FUNDO INVESTIMENTO IMOBILIARIO	-897,04	-462,09	-590,10	-565,21
TOTAL FUNDOS IMOBILIÁRIOS		48,48	53.512,46	-2.738,35	-342,08
TOTAL GERAL DA CARTEIRA DE INVESTIMENTOS		R\$ 2.594.389,67	-R\$ 5.059.930,59	-R\$ 2.050.789,26	1.604.797,97

4.1 DEMONSTRATIVO DE APLICAÇÕES INVESTIMENTOS DOS RECURSOS - DAIR

A entrega mensal DAIR cumpre o cronograma da Secretaria da Previdência e entregue através do site <https://cadprev.previdencia.gov.br/Cadprev/pages/modulos/dipr/consultarDemonstrativos.xhtml>, cujo o saldo está de acordo com demonstrado pelo relatório da de Investimentos.

Vale observar que Gestor de Recursos possui o certificado de acordo com Portaria do Ministério da Previdência nº 519 de 24 de agosto de 2011, que dispõe sobre as aplicações dos recursos financeiros dos Regimes Próprios de Previdência Social, instituídos pela União, Estados, Distrito Federal.

Ressaltando, que análise de enquadramento foi comparada com resolução 4963/2021.

4.2 DEMONSTRATIVO INFORMAÇÕES PREVIDENCIÁRIAS E REPASSES - DIPR

Foi constatada a publicação bimestral do demonstrativo DIPR de acordo com as Portarias 402/2008 e 21/2013, a divulgação está disponível no site da Secretaria da Previdência

<https://cadprev.previdencia.gov.br/Cadprev/pages/modulos/dipr/consultarDemonstrativos.xhtml>

5. DESPESAS

5.1 . FORMALIZAÇÃO E CONTEÚDO

Foram examinadas as despesas efetuadas no período e constatamos a sua regularidade quanto ao aspecto formal.

5.2 BENEFÍCIOS - INATIVOS

A folha de pagamento é constituída por 1673 aposentados e 411 pensionistas, as classificações de suas despesas seguem as diretrizes estabelecidas na Lei complementar 853 de 26 de dezembro de 2019, da

Implementação de Segregação de Massa, os registros dos beneficiários, referente aos pagamentos dos benefícios, seguiram os seguintes padrões:

- **Plano Financeiro** - A primeira massa de segurados, obedecerá ao regime financeiro de repartição simples e será formada:
 - a) pelos aposentados e seus respectivos dependentes e pelos pensionistas cujos benefícios tenham sido concedidos antes do dia 01 de Maio de 2010;
 - b) pelos servidores que tenham ingressado no serviço público municipal antes do dia 01 de Maio de 2010.
- **Plano Previdenciário** - A segunda massa de segurados, que obedecerá ao regime financeiro de capitalização, e será formada:
 - a) pelos aposentados e seus respectivos dependentes e pelos pensionistas cujos benefícios tenham sido ou venham a ser concedidos a partir de 01 de Maio de 2010 salvo aqueles definidos na alínea “b” do inciso I do artigo 2 da lei 853/2019;
 - b) pelos servidores, titulares de cargos de provimento efetivo que ingressaram ou venham a ingressar no serviço público municipal a partir de 01 de Maio de 2010 e seus respectivos dependentes.

O cronograma fornecido aos usuários foi cumprido e também vale observar, que sistema da folha de pagamento e contabilidade estão sendo interligados para lançamentos automáticos com rubricas orçamentárias.

As despesas da folha de pagamento até o primeiro quadrimestre resultaram um montante de R\$ 31.220.044,74 (Trinta milhões duzentos e vinte mil e quarenta e quatro reais e setenta e quatro centavos). subdividas em:

CN-SIFFM												Instituto de Previdência Municipal de Limeira - IPML	CONAM
Movimentacao de Pagamento - Por Numero de Despesa 00001 a 00008													
DATA 04/07/2023													Pagina 1
DESP.	PACTO	ORDEM	FORNECEDOR	EMISSAO	PROGR.	DC/CX	EMPENHO	BORDERO	FTE	C.APL	ENS	VALOR	
00001	03/02/2023	00029	08769 IPML INSTITUTO DE PREVIDENCIA DE LIMEIRA	31/01/2023	03/02/2023	00029	00032		04	6050000		321,50	
00001	03/02/2023	00030	08769 IPML INSTITUTO DE PREVIDENCIA DE LIMEIRA	31/01/2023	03/02/2023	00030	00032		04	6050000		3.435,56	
00001	03/02/2023	00031	08769 IPML INSTITUTO DE PREVIDENCIA DE LIMEIRA	31/01/2023	03/02/2023	00031	00032		04	6050000		1.747,52	
00001	03/02/2023	00028	08769 IPML INSTITUTO DE PREVIDENCIA DE LIMEIRA	31/01/2023	03/02/2023	00028	00032		04	6050000		2.668,89	
00001	03/05/2023	00066	08769 IPML INSTITUTO DE PREVIDENCIA DE LIMEIRA	28/02/2023	03/03/2023	00066	00032		04	6050000		4.128.541,33	
00001	03/03/2023	00075	08769 IPML INSTITUTO DE PREVIDENCIA DE LIMEIRA	28/02/2023	03/03/2023	00075	00032		04	6050000		3.748.012,17	
00001	03/03/2023	00074	08769 IPML INSTITUTO DE PREVIDENCIA DE LIMEIRA	28/02/2023	03/03/2023	00074	00032		04	6050000		4.848,11	
00001	03/03/2023	00071	08769 IPML INSTITUTO DE PREVIDENCIA DE LIMEIRA	28/02/2023	03/03/2023	00071	00032		04	6050000		3.408,06	
00001	03/03/2023	00072	08769 IPML INSTITUTO DE PREVIDENCIA DE LIMEIRA	28/02/2023	03/03/2023	00072	00032		04	6050000		2.130,19	
00001	23/03/2023	00096	08769 IPML INSTITUTO DE PREVIDENCIA DE LIMEIRA	23/03/2023	23/03/2023	00096	00032		04	6050000		4.077,96	
00001	03/04/2023	00109	08769 IPML INSTITUTO DE PREVIDENCIA DE LIMEIRA	31/03/2023	03/04/2023	00109	00032		04	6050000		2.194,22	
TOTAL DA DESPESA												11.554.564,80	
00002	03/04/2023	00111	08769 IPML INSTITUTO DE PREVIDENCIA DE LIMEIRA	31/03/2023	03/04/2023	00111	00079		04	6060000		56.888,75	
TOTAL DA DESPESA												56.888,75	
00003	06/01/2023	00004	08769 IPML INSTITUTO DE PREVIDENCIA DE LIMEIRA	06/01/2023	06/01/2023	00004	00021		04	6030000		101,21	
00003	03/02/2023	00022	08769 IPML INSTITUTO DE PREVIDENCIA DE LIMEIRA	30/01/2023	03/02/2023	00022	00031		04	6030000		5.911.943,46	
00003	03/02/2023	00023	08769 IPML INSTITUTO DE PREVIDENCIA DE LIMEIRA	30/01/2023	03/02/2023	00023	00031		04	6030000		3.156,20	
00003	03/02/2023	00037	08769 IPML INSTITUTO DE PREVIDENCIA DE LIMEIRA	28/02/2023	03/02/2023	00037	00054		04	6030000		23,62	
00003	03/03/2023	00064	08769 IPML INSTITUTO DE PREVIDENCIA DE LIMEIRA	28/02/2023	03/03/2023	00064	00031		04	6030000		4.962.289,30	
00003	03/04/2023	00106	08769 IPML INSTITUTO DE PREVIDENCIA DE LIMEIRA	31/03/2023	03/04/2023	00106	00031		04	6030000		303,80	
00003	03/04/2023	00107	08769 IPML INSTITUTO DE PREVIDENCIA DE LIMEIRA	31/03/2023	03/04/2023	00107	00031		04	6030000		4.715.430,46	
TOTAL DA DESPESA												15.593.628,05	
00005	03/02/2023	00027	08769 IPML INSTITUTO DE PREVIDENCIA DE LIMEIRA	31/01/2023	03/02/2023	00027	00034		04	6050000		695.639,89	
00005	03/03/2023	00087	08769 IPML INSTITUTO DE PREVIDENCIA DE LIMEIRA	28/02/2023	03/03/2023	00087	00034		04	6050000		701.297,55	
00005	03/04/2023	00110	08769 IPML INSTITUTO DE PREVIDENCIA DE LIMEIRA	31/03/2023	03/04/2023	00110	00034		04	6050000		711.815,11	
00005	03/04/2023	00113	08769 IPML INSTITUTO DE PREVIDENCIA DE LIMEIRA	31/03/2023	03/04/2023	00113	00034		04	6050000		654,41	
00005	03/04/2023	00117	08769 IPML INSTITUTO DE PREVIDENCIA DE LIMEIRA	31/03/2023	03/04/2023	00117	00034		04	6050000		6.340,14	
TOTAL DA DESPESA												2.115.447,10	
00006	03/04/2023	00112	08769 IPML INSTITUTO DE PREVIDENCIA DE LIMEIRA	31/03/2023	03/04/2023	00112	00080		04	6060000		9.753,34	
TOTAL DA DESPESA												9.753,34	
00007	03/02/2023	00025	08769 IPML INSTITUTO DE PREVIDENCIA DE LIMEIRA	26/01/2023	03/02/2023	00025	00033		04	6020000		630.970,97	

CN-SIFFM												Instituto de Previdência Municipal de Limeira - IPML	CONAM
Movimentacao de Pagamento - Por Numero de Despesa 00001 a 00008													
DATA 04/07/2023													Pagina 2
DESP.	PACTO	ORDEM	FORNECEDOR	EMISSAO	PROGR.	DC/CX	EMPENHO	BORDERO	FTE	C.APL	ENS	VALOR	
00007	03/03/2023	00065	08769 IPML INSTITUTO DE PREVIDENCIA DE LIMEIRA	28/02/2023	03/03/2023	00065	00033		04	6020000		624.817,05	
00007	03/04/2023	00105	08769 IPML INSTITUTO DE PREVIDENCIA DE LIMEIRA	31/03/2023	03/04/2023	00105	00032		04	6020000		6.529,22	
00007	03/04/2023	00108	08769 IPML INSTITUTO DE PREVIDENCIA DE LIMEIRA	31/03/2023	03/04/2023	00108	00033		04	6020000		623.885,45	
00007	03/04/2023	00116	08769 IPML INSTITUTO DE PREVIDENCIA DE LIMEIRA	31/03/2023	03/04/2023	00116	00033		04	6020000		3.540,01	
TOTAL DA DESPESA												1.889.742,70	
TOTAL GERAL												31.220.044,74	

Menu Sistema:

5.4 DESPESAS ADMINISTRATIVAS

Análises efetuadas demonstram que foram realizados gastos administrativos dentro do limite de 2,4% conforme Lei Complementar 887/2021. O exame documental da despesa revelou limite inferior, constatada regularidade de instrução formal.

Outrossim, constatou adequada utilização das Contribuições e dos Recursos do RPPS exclusivamente em Benefícios Previdenciários, restringindo-se a despesa administrativa aos limites legais.

EXERCÍCIO - 2023				
	JAN	FEV	MAR	ABRIL
REMUNERAÇÃO MÉDIA 2022	R\$ 24.110.749,21	R\$ 24.110.749,21	R\$ 24.110.749,21	R\$ 24.110.749,21
EXERC.DESP. ADM.	2023	2023	2023	2023
DESPESAS ADM. TOTAL	R\$ 352.978,34	R\$434.328,01	R\$322.816,93	R\$ 359.523,54
PERCENTUAL APURADO	1,46%	1,80%	1,34%	1,49%

B

5.5 ORDEM CRONOLÓGICA

O controle interno aferiu cumprimento de todas as obrigações financeiras no período. Todos os fornecedores e colaboradores foram pagos dentro das datas previstas, constatando-se atendimento à ordem cronológica dos pagamentos.

5.6 RESULTADO DA EXECUÇÃO ORÇAMENTÁRIA - DESPESAS

Referente ao cumprimento das despesas orçamentárias do orçamento de 2023, o Instituto vem mantendo o princípio da prudência em relação as despesas, até o período analisado foi computado o montante de despesas pagas em R\$ 33.112.175,52 (Trinta e três milhões e cento e doze mil reais e cento e setenta e cinco reais e cinquenta e dois centavos), evidenciamos a publicação deste instrumento de planejamento, no qual foram estimadas as receitas e fixadas as despesas no valor total de R\$ 193.500.000,00 está sucintamente descrito abaixo.

NOTA EXPLICATIVA								
Fonte de Recurso	Empenhado	Liquidado	Pago	Cod. de Aplicacao	Empenhado	Liquidado	Pago	
04	RECURSOS PRÓPRIOS DA ADMINISTRAÇÃO INDIRETA	137.122.741,28	45.501.832,06	33.112.175,52	8020000 RPPS - PLANO PREVIDENCIÁRIO	9.202.898,36	2.492.020,10	2.035.741,03
				8030000 REC. VINC. RPPS - PLANO PREV. - F. EXEC MUNICIPAL	65.000.124,83	21.709.820,57	15.593.628,05	
				8050000 REC. VINC. RPPS - PLANO FIN. - F. EXEC MUNICIPAL	59.656.641,64	19.494.518,85	14.070.074,45	
				8060000 REC. VINC. RPPS - PLANO FIN. - F. LEG MUNICIPAL	474.045,00	135.825,47	66.642,09	
				8900000 RPPS - TAXA ADMINISTRACAO	2.789.038,43	1.469.647,07	1.346.069,90	

Menu Sistema: 4-3-7-1-0-2-4

6 AVALIAÇÃO ATUARIAL E ADOÇÃO DE MEDIDAS PROPOSTAS PELO ATUÁRIO

Em 04 de março de 2023, foi entregue pela empresa Magma Consultoria o relatório da avaliação atuarial com base no exercício de 2022. O resultado apontado pelo Relatório de Avaliação Atuarial é o seguinte:

Superavitário no Plano Previdenciário de R\$ 2.590.858,13 e Deficitário como apresenta no Plano Financeiro de R\$ - 1.612.021.335,21.

Assim, foi constatada que as recomendações do Atuário apresentadas, foram implementadas com a Lei 853/2019 de Segregação de Massa e posteriormente com a promulgação da Lei complementar 899 de 07 de abril de 2022, que alteram os dispositivos dos artigos 12 e 13 da lei.

nº 853, de 26 de Dezembro de 2019, para o percentil da alíquota das Contribuições de Servidores para 14% e 25% para Patronal realização da Avaliação Atuarial anual através do site <http://www.ipml.com.br/site/ipml/avaliacao-atuarial>.

7 SERVIDORES INTEGRANTES DO REGIME PRÓPRIO PREVIDÊNCIA DOS SERVIDORES:

Atualmente o quadro de servidores do Instituto é composta por 16 comissionados, efetivos e cedidos da unidade gestora. As remunerações do Superintendente e demais servidores estão fixadas na Lei Complementar nº 855/2020.

Gerador Relatórios gerado por 309.*.***-99 Ref. 04/2023**

Matricula	Nome	Data de Ad	Cargo/Função - Descrição
787787	EDILSON RINALDO MERLI	01/01/2017	SUPERINTENDENTE
787949	FABRÍCIO FERREIRA ESPINATO	05/04/2017	DIRETOR DE GESTÃO FINANCEIRA E
789116	CARLA MARIA DOS SANTOS SIMEAO	04/05/2020	CONTROLADOR INTERNO
789350	SAMARA CRISTINA DIAS DOS SANTOS	02/08/2021	CHEFE DE DIVISAO FINANCEIRA E D
789478	RODOLFO LEONARDO NUNES	05/04/2022	ASSISTENTE ADMINISTRATIVO
789481	DAMARIS BECK FLEGLER	12/04/2022	ASSISTENTE SOCIAL
789483	PAULO HENRIQUE CARVALHO DA SIL	18/04/2022	MOTORISTA DE VEICULO LEVE
789509	THAIS OLIVEIRA SERPA SANTOS	20/05/2022	ANALISTA CONTABIL FINANCEIRO
789511	LUCINEIA APARECIDA DA SILVA	12/05/2022	DIRETOR DE BENEFÍCIOS E GESTÃO
789587	ADRIANA SANTOS BASTOS RAVANHA	26/07/2022	CONTADOR PREVIDENCIARIO
789617	CARLA ZAMPIERI PEREIRA	10/08/2022	AUXILIAR DE SERVICOS GERAIS
789637	MARCELA ALVES DE MELLO	12/09/2022	ANALISTA DE GESTAO ADMINISTRAT
789713	MARIELA HELOIZE SALDANHA DA SIL	18/01/2023	ASSISTENTE ADMINISTRATIVO
789714	BRUNA DA SILVA MENEZES	19/01/2023	PROCURADOR JURIDICO
789763	VINICIUS ALVES MARTINS	02/03/2023	CHEFE DE SETOR DE COMPENSACAO
789767	MATHEUS DIAS FELIZARDO	31/03/2023	ASSISTENTE ADMINISTRATIVO

Não constatou pagamentos maiores que os fixados, o montante de despesa incluso encargos com servidores ativos é de R\$ 492.870,02 (Quatrocentos e noventa e dois mil e oitocentos e setenta reais e dois centavos)

		NOTA		EXPL	
Fonte de Recurso		Empenhado	Liquidado	Pago	
04	RECURSOS PRÓPRIOS DA ADMINISTRAÇÃO INDIRETA	1.661.409,11	607.497,44	492.870,02	

6

8 INDIVIDUALIZAÇÃO CONTÁBIL DAS CONTRIBUIÇÕES DOS SERVIDORES PÚBLICOS MUNICIPAIS

Conforme constatado nos Balancetes da Receita, as contribuições previdenciárias dos segurados e as patronais estão devidamente classificadas e rubricadas contabilmente de forma individualizada por órgãos e de acordo com implantação da segregação de massa da lei complementar 853/2019. O montante das receitas no primeiro quadrimestre foi de R\$ 61.295.768,23 (Sessenta e um milhão, duzentos e noventa e cinco mil setecentos e sessenta e oito reais e vinte e três centavos), como segue:

CN-SIFPM		Instituto de Previdência Municipal de Limeira - IPML					CONAM	
IPML		CADASTRO DE RECEITAS ORÇAMENTARIAS POR FONTE DE RECURSO						
06/07/2023		Fonte selecionada 01 1000000 a 98 901XXXX					Página 1	
Sintetico - Por Fonte - Quebra por Cod Aplicacao - 1- Todas - RECEITAS SEM MOVIMENTO: Nao - RECEITAS INATIVAS: Nao								
FONTE	C.APL	CODIGO	NRO.	DESCRICAO	VALOR PREVISTO	VALOR ARRECADADO		
04	6010000	1.3.2.1.04.0.1.0004	00060	REMUN.INVEST.RENDA FIXA - FINANCEIRO	6.884.000,00	0,00		
TOTAL DO COD.DE APLICACAO					6.884.000,00	0,00		
04	6020000	1.3.2.1.04.0.1.0001	00057	REMUN.INVEST.RENDA FIXA - PREVIDENCIARIO	14.000.000,00	0,00		
04	6020000	1.3.2.1.04.0.1.0003	00059	REMUN.INVEST.FUN IMOBILIARIOS - PREVIDENCIARIO	1.000,00	0,00		
TOTAL DO COD.DE APLICACAO					14.001.000,00	0,00		
04	6030000	1.2.1.5.01.1.1.0001	00046	CONTR.SERVIDOR ATIVO-PREVIDENCIARIO PREFEITURA	21.279.826,00	8.632.825,65		
04	6030000	1.2.1.5.01.1.1.0003	00048	CONTR.SERVIDOR ATIVO-PREVIDENCIARIO CEPROSCM	630.000,00	270.534,19		
04	6030000	1.2.1.5.01.1.1.0004	00049	CONTR.SERVIDOR ATIVO-PREVIDENCIARIO IPML	52.500,00	26.175,41		
04	6030000	1.2.1.5.01.2.1.0001	00053	CONTR.SERVIDOR INATIVO - PREVIDENCIARIO	525.000,00	488.807,69		
04	6030000	1.2.1.5.01.3.1.0001	00055	CONTR.SERVIDOR INATIVO P/RPPS PENSIONISTA PREVID.	315.000,00	15.785,85		
04	6030000	1.9.9.9.03.0.1.0001	00062	COMPENSAÇÃO FINANCEIRA RPPS/RPPS - PREVIDENCIARIO	500.000,00	430.393,12		
04	6030000	1.9.9.9.03.3.1.0000	00092	OUTRAS RECEITAS PREVIDENCIARIO	0,00	22.589,44		
04	6030000	7.2.1.5.02.1.1.0001	00044	CONTRIBUICAO PATRONAL ATIVO CIVIL-PREV.PREFEITURA	37.999.153,00	15.477.095,36		
04	6030000	7.2.1.5.02.1.1.0003	00066	CONTRIBUICAO PATRONAL ATIVO CIVIL - PREV.CEPROSCM	1.614.833,00	477.600,91		
04	6030000	7.2.1.5.02.1.1.0004	00067	CONTRIBUICAO PATRONAL ATIVO CIVIL - PREV. IPML	105.000,00	45.262,16		
04	6030000	7.2.1.5.51.1.1.0009	00079	PARCELAMENTO ACORDO 493/2020 - PREVIDENCIARIO	770.000,00	256.785,36		
04	6030000	7.2.1.5.51.1.1.0010	00080	PARCELAMENTO ACORDO 634/2020 - PREVIDENCIARIO	300.000,00	84.560,60		
04	6030000	7.2.1.5.51.1.2.0009	00089	MULTAS E JUROS S/FARC.ACORDO 493/2020 - PREVIDENC.	191.400,00	101.291,66		
04	6030000	7.2.1.5.51.1.2.0010	00090	MULTAS E JUROS S/FARC.ACORDO 634/2020 - PREVIDENC.	59.400,00	52.123,56		
04	6030000	7.9.9.9.01.0.1.0001	00091	RECEITA INTRA-ORCAM.DECOR.APORTES	4.400.000,00	1.573.568,32		
TOTAL DO COD.DE APLICACAO					68.741.812,00	27.955.420,28		
04	6040000	1.2.1.5.01.1.1.0002	00047	CONTR.SERVIDOR ATIVO-PREVIDENCIARIO CAMARA	830.358,00	191.333,86		
04	6040000	7.2.1.5.02.1.1.0002	00065	CONTRIBUICAO PATRONAL ATIVO CIVIL-PREV.CAMARA	1.482.782,00	221.005,17		
TOTAL DO COD.DE APLICACAO					2.313.140,00	412.339,03		
04	6050000	1.2.1.5.01.1.1.0005	00050	CONTR.SERVIDOR ATIVO-FINANCEIRO PREFEITURA	18.781.068,00	6.924.835,78		
04	6050000	1.2.1.5.01.1.1.0007	00052	CONTR.SERVIDOR ATIVO-FINANCEIRO CEPROSCM	704.267,00	231.438,56		
04	6050000	1.2.1.5.01.2.1.0002	00054	CONTR.SERVIDOR INATIVO P/RPPS INATIVOS FINANCEIRO	367.000,00	355.341,21		
04	6050000	1.2.1.5.01.3.1.0002	00056	CONTR.SERVIDOR INATIVO P/RPPS PENSIONISTAS FINANC.	440.000,00	27.983,60		
04	6050000	1.9.9.9.03.0.1.0002	00063	COMPENSAÇÃO FINANCEIRA RPPS/RPPS - FINANCEIRO	2.000.000,00	1.577.358,00		
04	6050000	1.9.9.9.03.3.1.0000	00093	OUTRAS RECEITAS FINANCEIRO	0,00	45.400,11		
04	6050000	7.2.1.5.02.1.1.0005	00068	CONTRIBUICAO PATRONAL ATIVO CIVIL FINANC.PREV.	33.537.623,00	12.420.656,02		
04	6050000	7.2.1.5.02.1.1.0007	00070	CONTRIBUICAO PATRONAL ATIVO CIVIL FINANC.CEPROSCM	1.320.500,00	359.711,72		
04	6050000	7.2.1.5.51.1.1.0001	00071	PARCELAMENTO ACORDO 1381/2018 FINANCEIRO	8.510.000,00	2.836.782,46		
04	6050000	7.2.1.5.51.1.1.0002	00072	PARCELAMENTO ACORDO 192/2019 - FINANCEIRO	1.677.000,00	599.066,04		
04	6050000	7.2.1.5.51.1.1.0003	00073	PARCELAMENTO ACORDO 784/2019 - FINANCEIRO	1.674.000,00	558.128,84		
04	6050000	7.2.1.5.51.1.1.0004	00074	PARCELAMENTO ACORDO 594/2019 - FINANCEIRO	1.342.000,00	447.527,56		
04	6050000	7.2.1.5.51.1.1.0005	00075	PARCELAMENTO ACORDO 911/2019 - FINANCEIRO	4.470.000,00	1.490.376,76		
04	6050000	7.2.1.5.51.1.1.0006	00076	PARCELAMENTO ACORDO 227/2020 - FINANCEIRO	2.032.000,00	677.411,80		
TOTAL DO COD.DE APLICACAO					86.464.489,00	32.632.536,15		
04	6060000	1.2.1.5.01.1.1.0006	00051	CONTR.SERVIDOR ATIVO-FINANCEIRO CAMARA	316.068,00	62.275,73		
04	6060000	7.2.1.5.02.1.1.0006	00069	CONTRIBUICAO PATRONAL ATIVO CIVIL FINANC.CAMARA	564.461,00	233.569,10		
TOTAL DO COD.DE APLICACAO					880.529,00	294.144,83		
04	6090000	1.3.2.1.04.0.1.0002	00058	REMUN.INVEST.RENDA VARIÁVEL - PREVIDENCIARIO	13.215.000,00	0,00		
04	6090000	1.3.2.1.04.0.1.0005	00061	REMUN.INVEST.RENDA FIXA - ADMINISTRATIVO	1.000.000,00	0,00		
04	6090000	1.9.2.2.99.0.1.0001	00095	RESTITUICAO MASSA TRANSPORTE	0,00	487,01		
04	6090000	1.9.2.2.99.3.1.0000	00094	OUTRAS RECEITAS ADMINISTRATIVO	0,00	840,93		
TOTAL DO COD.DE APLICACAO					14.215.000,00	1.327,94		
TOTAL DA FONTE					193.500.000,00	61.295.768,23		
TOTAL GERAL					193.500.000,00	61.295.768,23		

9. PARTICIPAÇÃO DE REPRESENTANTE DOS SERVIDORES PÚBLICOS MUNICIPAIS NO ÓRGÃO COLEGIADOS E INSTÂNCIAS DE DECISÃO:

As eleições, atas dos Conselhos Administrativo e Fiscal estão publicadas no site do Instituto <http://www.ipml.com.br/site/conselhos> no período examinado, foram realizadas reuniões dos Conselhos Deliberativo e Fiscal, de onde se extrai a deliberação e fiscalização, conforme o caso, dos atos praticados pela Unidade Gestora.

10 DENÚNCIAS / REPRESENTAÇÕES/EXPEDIENTE:

Não chegou ao nosso conhecimento a existência de Denúncias ou Representações. Neste período houve apenas eventuais requerimentos de sindicato.

Vale ressaltar que a Prefeitura possui canal de ouvidoria 156, onde Instituto faz parte.

11. LICITAÇÕES E CONTRATOS

11.1 CONTRATOS

Os contratos vigentes seguem todas as etapas estipuladas, com acompanhamentos e parecer jurídico do Procurador, os diretores acompanharam e verificaram a execução, prazos e valores de pagamento.

Os contratos com valor referenciado pelo Tribunal de Contas foram atualizados e transmitidos via sistema Audep Fase IV. Não foram firmados contratos no primeiro quadrimestre.

11.2 ADITAMENTOS

Os aditamentos são acompanhados periodicamente e são submetidos pelo parecer do Procurador, os diretores acompanharam e verificaram a execução, prazos e valores de pagamento. Os aditamentos no período foram:



- **Renovação do Aluguel**
DIAS SANTOS PARTICIPAÇÕES LTDA
CNPJ: 48.429.581/0001-08
Data: 03/04/2023 à 02/04/2024

- **Renovação de certificado digital**
CERTIFICAME SERVIÇOS E CERTIFICAÇÃO DIGITAL LTDA
CNPJ:31.463.202/0001-01
Data: 03/03/2023 à 03/03/2024

11.3 LICITAÇÕES

Não houve licitações modalidade instaurada, de procedimento licitatório no primeiro quadrimestre do exercício.

11.4 DISPENSAS E LICITAÇÕES

As dispensas e licitações respeitam o valor fixado pela lei 8666/93, ainda em vigor por determinação da Medida Provisória nº 1.167/2023, a qual prorrogou a possibilidade de uso da lei supracitada até o mês de dezembro de 2023, e além disso, são pautadas pelo parecer jurídico da Procuradora. Abaixo a relação das compras na modalidade de dispensa.

Para análise do processo não foi possível emitir o relatório gerencial, então constatação de todas as etapas do processo, foram analisados os processos físicos em confronto com relatório do sistema da contabilidade

CN-SIFPM		Instituto de Previdência Municipal de Limeira - IPML		CONAM								
Movimentação de Empenho - Por Numero de Fornecedor 00000 a 99999 de 01/01/2023 a 30/04/2023												
FORNECEDORES												
DATA 04/07/2023												
Pagina 1												
Fornecedor	[Empenho]	Proc.	[Desp.]	[Tp]	[3o. Setor]	Descricao	[Fte]	C.Apl	Economica	Data	Valor Empenho	Valor Processado
105802 ROZINELLI MOVEIS PARA ESCRITORIO LTDA						AQUISICAO DE ARMARIO PARA COZINHA	04	6900000	4.90.52.42	20/03/2023		
CNPJ 56.726.017/0001-14	PIS/PASEP/CI											
08136 LASER GRAF. LIMEIRA LTDA ME						CONFECCAO DE ENVELOPES COM TIMBRE	04	6900000	3.3.90.30.16	02/01/2023		
CNPJ 01.358.640/0001-08	PIS/PASEP/CI											
08507 ASSOC. PAULISTA ENT. PREV. EST. E DOS MUNICIP						PGTO ASSINATURA ASSOC.PAULISTA EN	04	6900000	3.3.90.39.01	23/02/2023		
CNPJ 01.144.081/0001-66	PIS/PASEP/CI											
08512 KLIMTEC TECNOLOGIA LTDA						PGTO SERV.CONFECCAO DE LIVROS CONTÁBEIS	04	6900000	3.3.90.39.63	28/04/2023		
CNPJ 03.455.628/0001-70	PIS/PASEP/CI											
08561 LOCWEB SERVICOS DE INTERNET S.A						SERV. DE REG. E HOSPEDAGEM DO SIT	04	6900000	3.3.90.40.09	02/01/2023		
CNPJ 02.351.677/0001-52	PIS/PASEP/CI											
08730 PALMA PRODUTOS DE LIMPEZA LTDA ME						AQUISICAO DE PRODUTOS DE LIMPEZA	04	6900000	3.3.90.30.22	27/03/2023		
CNPJ 09.068.145/0001-36	PIS/PASEP/CI											
08734 AUGUSTO CESAR LEONE						AQUISICAO DE TONNER PARA IMPRESSO	04	6900000	3.3.90.30.17	16/01/2023		
CNPJ 38.351.138/0001-08	PIS/PASEP/CI											
08736 CERTIFICAME SERVICOS DE CERTIFICACAO DIGITAL						RENOVACAO DE CERTIFICADO DIGITAL	04	6900000	3.3.90.39.09	07/02/2023		
CNPJ 31.463.202/0001-01	PIS/PASEP/CI											
08771 TACE TRADING LTDA						AQUISICAO DE PAPEL SULFITE P/ SED	04	6900000	3.3.90.30.16	05/01/2023		
CNPJ 36.129.703/0001-61	PIS/PASEP/CI											
08773 EXTINTORES CIMI COMERCIO DE MATERIAL						CONTRA SERVICO DE INSPECAO DOS EXTINTORE	04	6900000	3.3.90.39.17	28/04/2023		
CNPJ 00.512.326/0001-08	PIS/PASEP/CI											
08835 FERNANDO ROBERTO CORREIA LEITE						AQUISICAO DE ETIQUETAS P/CONTROLE	04	6900000	3.3.90.39.63	02/01/2023		
CNPJ 17.779.795/0001-80	PIS/PASEP/CI											
08843 DURO CALHAS FERRAGENS E FERRAMENTAS LTDA						CONSERTO DE CALHAS	04	6900000	3.3.90.47.08	31/01/2023		
CNPJ 13.360.491/0001-23	PIS/PASEP/CI											
08853 DIEGO SARDINHA						SERVICO ALTEERACAO DO PONTO TELEFONICO DE	04	6900000	3.3.90.39.09	31/01/2023		
CNPJ 45.447.209/0001-36	PIS/PASEP/CI											
08854 INGO HOFFMAN DE OLIVEIRA						CONSERTO DA CELADEIRA DA SEDE	04	6900000	3.3.90.39.17	31/01/2023		
CNPJ 20.749.052/0001-84	PIS/PASEP/CI											
08855 MARIA REGINA GONCALVES LIMA						CONFECCAO DE CARIMBO	04	6900000	3.3.90.30.16	02/02/2023		
CNPJ 71.598.759/0001-66	PIS/PASEP/CI											
08867 SANCETUR SANTA CECILIA TURISMO LTDA						ESTIMATIVA DE VALE TRANSPORTE IPM	04	6900000	3.3.90.49.01	01/03/2023		
CNPJ 69.144.434/0008-35	PIS/PASEP/CI											
08868 ZUMGIRAM PH COM.DE PRODUTOS ELETRONICOS EIREL						AQUISICAO DE 04 NOTEBOOKS LENOVO	04	6900000	4.4.90.52.35	17/03/2023		
CNPJ 05.955.160/0001-08	PIS/PASEP/CI											
08869 CRISTIANO C CORDAZ LTDA						COMPRA DE BATERIA PARA VEICULO DO	04	6900000	3.3.90.30.39	10/04/2023		
CNPJ 09.234.770/0001-00	PIS/PASEP/CI											

Menu Sistema: 4-2-2-2-4-4

12. PRESTAÇÕES DA CONTAS – TCE

12.1 PRESTAÇÕES DE CONTAS ANUAL

Foi constatado que a entrega das Prestações de Contas do exercício de 2022 até 28 de março de 2023, no prazo estabelecido pelo Tribunal de Contas através do site www4.tce.sp.gov.br/verificacao-documentos, o recibo certificado e sua autenticidade está garantida pelo código 81b201dd-846-4f0c-b705-f1685301c83c.

12.2 – AUDESP

A controladoria emitiu o relatório Gerencial das prestações de contas enviadas para Audeps, no primeiro quadrimestre, demonstrou que todos os arquivos foram enviados e 95% foram emitidos dentro do prazo.

A controladoria solicitou para contabilidade, informações referentes aos dois arquivos entregues em atraso e a departamento informou que o atraso se motivou devido a implantação do novo sistema de contabilidade Conam.

Período:	1/2023 à 4/2023								
Município	Entidade	Tipo de Documento	Referência	Ano	Dt. Prazo de Entrega	Entregue	Entregue no	Dt. de Entrega	
Limeira	INSTITUTO DE PREVIDÊNCIA MUNICIPAL DE LIMEIRA	BALANCETE-ISOLADO-CONTA-CONTABIL	11	2022	12/01/2023	Sim	Sim	19/12/2022	
Limeira	INSTITUTO DE PREVIDÊNCIA MUNICIPAL DE LIMEIRA	BALANCETE-ISOLADO-CONTA-CONTABIL	12	2022	01/02/2023	Sim	Sim	26/01/2023	
Limeira	INSTITUTO DE PREVIDÊNCIA MUNICIPAL DE LIMEIRA	BALANCETE-ISOLADO-CONTA-CONTABIL	1	2023	15/03/2023	Sim	Sim	13/03/2023	
Limeira	INSTITUTO DE PREVIDÊNCIA MUNICIPAL DE LIMEIRA	BALANCETE-ISOLADO-CONTA-CONTABIL	2	2023	27/03/2023	Sim	Sim	27/03/2023	
Limeira	INSTITUTO DE PREVIDÊNCIA MUNICIPAL DE LIMEIRA	BALANCETE-ISOLADO-CONTA-CONTABIL	3	2023	20/04/2023	Sim	Sim	19/04/2023	
Limeira	INSTITUTO DE PREVIDÊNCIA MUNICIPAL DE LIMEIRA	BALANCETE-ISOLADO-CONTA-CORRENTO	11	2022	12/01/2023	Sim	Sim	19/12/2022	
Limeira	INSTITUTO DE PREVIDÊNCIA MUNICIPAL DE LIMEIRA	BALANCETE-ISOLADO-CONTA-CORRENTO	12	2022	01/02/2023	Sim	Sim	26/01/2023	
Limeira	INSTITUTO DE PREVIDÊNCIA MUNICIPAL DE LIMEIRA	BALANCETE-ISOLADO-CONTA-CORRENTO	1	2023	15/03/2023	Sim	Sim	13/03/2023	
Limeira	INSTITUTO DE PREVIDÊNCIA MUNICIPAL DE LIMEIRA	BALANCETE-ISOLADO-CONTA-CORRENTO	2	2023	27/03/2023	Sim	Sim	27/03/2023	
Limeira	INSTITUTO DE PREVIDÊNCIA MUNICIPAL DE LIMEIRA	BALANCETE-ISOLADO-CONTA-CORRENTO	3	2023	20/04/2023	Sim	Sim	19/04/2023	
Limeira	INSTITUTO DE PREVIDÊNCIA MUNICIPAL DE LIMEIRA	Relatório de Atividades	12	2022	06/03/2023	Sim	Sim	03/03/2023	
Limeira	INSTITUTO DE PREVIDÊNCIA MUNICIPAL DE LIMEIRA	Fixação de Remuneração de Agentes Políticos	12	2022	31/03/2023	Sim	Sim	24/03/2023	
Limeira	INSTITUTO DE PREVIDÊNCIA MUNICIPAL DE LIMEIRA	Dados de Balanços Isolados	12	2022	31/03/2023	Sim	Sim	24/03/2023	
Limeira	INSTITUTO DE PREVIDÊNCIA MUNICIPAL DE LIMEIRA	Conciliações Bancárias Mensais	11	2022	23/01/2023	Sim	Sim	19/01/2023	
Limeira	INSTITUTO DE PREVIDÊNCIA MUNICIPAL DE LIMEIRA	Conciliações Bancárias Mensais	12	2022	27/02/2023	Sim	Sim	22/02/2023	
Limeira	INSTITUTO DE PREVIDÊNCIA MUNICIPAL DE LIMEIRA	Conciliações Bancárias Mensais	1	2023	27/03/2023	Sim	Não	10/04/2023	
Limeira	INSTITUTO DE PREVIDÊNCIA MUNICIPAL DE LIMEIRA	Conciliações Bancárias Mensais	2	2023	10/04/2023	Sim	Sim	10/04/2023	
Limeira	INSTITUTO DE PREVIDÊNCIA MUNICIPAL DE LIMEIRA	Atualização do Cadastro Geral de Entidades	12	2022	10/01/2023	Sim	Sim	04/01/2023	
Limeira	INSTITUTO DE PREVIDÊNCIA MUNICIPAL DE LIMEIRA	Atualização do Cadastro Geral de Entidades	1	2023	10/02/2023	Sim	Sim	06/02/2023	
Limeira	INSTITUTO DE PREVIDÊNCIA MUNICIPAL DE LIMEIRA	Atualização do Cadastro Geral de Entidades	2	2023	10/03/2023	Sim	Sim	03/03/2023	
Limeira	INSTITUTO DE PREVIDÊNCIA MUNICIPAL DE LIMEIRA	Atualização do Cadastro Geral de Entidades	3	2023	10/04/2023	Sim	Sim	03/04/2023	
Limeira	INSTITUTO DE PREVIDÊNCIA MUNICIPAL DE LIMEIRA	BALANCETE-ISOLADO-ENCERRAMENTO	13	2022	16/02/2023	Sim	Sim	09/02/2023	
Limeira	INSTITUTO DE PREVIDÊNCIA MUNICIPAL DE LIMEIRA	BALANCETE-ISOLADO-ENCERRAMENTO	14	2022	16/02/2023	Sim	Sim	09/02/2023	
Limeira	INSTITUTO DE PREVIDÊNCIA MUNICIPAL DE LIMEIRA	BALANCETE-ISOLADO-ENCERRAMENTO	1	2023	03/03/2023	Sim	Sim	23/02/2023	
Limeira	INSTITUTO DE PREVIDÊNCIA MUNICIPAL DE LIMEIRA	BALANCETE-ISOLADO-ENCERRAMENTO	2	2022	03/03/2023	Sim	Sim	23/02/2023	
Limeira	INSTITUTO DE PREVIDÊNCIA MUNICIPAL DE LIMEIRA	Fundos de Investimento	11	2022	12/01/2023	Sim	Sim	11/01/2023	
Limeira	INSTITUTO DE PREVIDÊNCIA MUNICIPAL DE LIMEIRA	Fundos de Investimento	12	2022	10/02/2023	Sim	Sim	06/02/2023	
Limeira	INSTITUTO DE PREVIDÊNCIA MUNICIPAL DE LIMEIRA	Fundos de Investimento	1	2023	10/03/2023	Sim	Não	23/03/2023	
Limeira	INSTITUTO DE PREVIDÊNCIA MUNICIPAL DE LIMEIRA	Fundos de Investimento	2	2023	10/04/2023	Sim	Sim	10/04/2023	
Limeira	INSTITUTO DE PREVIDÊNCIA MUNICIPAL DE LIMEIRA	Demonstrativo de Receitas Previdenciárias	11	2022	10/01/2023	Sim	Sim	04/01/2023	
Limeira	INSTITUTO DE PREVIDÊNCIA MUNICIPAL DE LIMEIRA	Demonstrativo de Receitas Previdenciárias	12	2022	10/02/2023	Sim	Sim	06/02/2023	
Limeira	INSTITUTO DE PREVIDÊNCIA MUNICIPAL DE LIMEIRA	Demonstrativo de Receitas Previdenciárias	1	2023	10/03/2023	Sim	Sim	10/03/2023	
Limeira	INSTITUTO DE PREVIDÊNCIA MUNICIPAL DE LIMEIRA	Demonstrativo de Receitas Previdenciárias	2	2023	10/04/2023	Sim	Sim	10/04/2023	
Limeira	INSTITUTO DE PREVIDÊNCIA MUNICIPAL DE LIMEIRA	Demonstrativo da Rentabilidade e Evolução	12	2022	10/02/2023	Sim	Sim	06/02/2023	

13. SIAFIC

Devido à obrigatoriedade da Implantação do Sistema único e Integrado da de Execução Orçamentária, Administração Financeira e Controle – SIAFIC, de acordo com as disposições do Decreto Federal nº 10.540/2020 e considerando a decisão da comissão de estudos, que decidiu em manter

o sistema Conam para todos órgãos. No dia 16 de janeiro de 2023, ocorreu a implantação do sistema na contabilidade.

Vale observar, que foi aberto um processo administrativo nº 405/2022 para acompanhamento e resolução da transição para o sistema Conam.

14. COMPENSAÇÃO PREVIDENCIÁRIA – COMPREV

O Instituto por meio da compensação previdência teve uma receita líquida no primeiro quadrimestre de 1.925.703,67 (Um milhão novecentos e vinte e cinco mil e setecentos e três reais e sessenta e sete centavos), conforme demonstra o quadro abaixo:

Relatório de Recebimento e Pagamento da Compensação Previdenciária Entre RPPS-RGPS					
Primeiro Quadrimestre 2023					
Competência	Mês De Compens.	Ente	Valor Total Recebido	Ente	Valor Total Pago/Descontado
Novembro	Janeiro	RPPS – IPML	R\$ 292.066,64	RGPS	R\$ 15.232,80
Dezembro	Fevereiro	RPPS – IPML	R\$ 258.996,64	RGPS	R\$ 20.488,14
Janeiro	Março	RPPS – IPML	R\$ 1.031.062,04	RGPS	R\$ 16.152,55
Fevereiro	Abril	RPPS – IPML	R\$ 343.578,35	RGPS	R\$ 16.152,55
Requerimentos em Compensação pelo RGPS					321
Requerimentos em Compensação pelo RPPS – IPML					110
Valor Total Líquido Pago pelo RGPS ao IPML			R\$ 1.925.703,67		
Valor Total Líquido Descontado pelo RGPS			R\$ 68.026,04		

* base de Dados Novo Comprev e BG Comprev do dia 19/07/2023

Vinicius Alves Martins
Chefe do Setor de Compensação Previdenciária

15. RECADASTRAMENTO/PROVA DE VIDA

O instituto de previdência realiza o cadastramento do inativos, pautado no decreto nº 409/2018, a média até primeiro quadrimestre é 76,25% de comparecimento, demonstrada no quadro abaixo:



Instituto de Previdência Municipal de Limeira

Estatística de Recadastramento para os Meses de Aniversário



Mes	Qtd. Serv. Realizados	Aposentado	Qtd. Serv. Realizados	Pensionista
janeiro/2023	155	114	30	22
	%	73,55%	%	73,33%
fevereiro/2023	155	126	23	17
	%	81,29%	%	73,91%
março/2023	158	125	34	22
	%	79,11%	%	64,71%
abril/2023	134	97	45	28
	%	72,39%	%	62,22%

16. CERTIFICADO DE REGULARIDADE PREVIDENCIÁRIA – CRP

O Instituto teve sua renovação de forma Regular no Certificado de Regularidade Previdenciária - CRP com vencimento para 15/11/2023, pela Secretaria de Previdência com autenticação 986639220371, regido pelo Art. 9º da Lei nº 9.717, de 27 de novembro de 1998, no Decreto nº 3.788, de 11 de abril de 2001, e na Portaria nº 204, de 10 de julho de 2008.

17. TRANSPARÊNCIA

O instituto disponibiliza as atualizações periódicas pelo website <http://www.ipml.com.br/site/transparencia>, de acordo com lei de transparência, como atas dos conselhos, atas do comitê de investimentos, estruturas administrativas, relatório de investimentos, política de investimentos, concessão de aposentadorias e benefícios, avaliação atuarial, certidões, certificado de regularidade previdenciária -CRP, demonstrativos, balanços, licitações, balancete de despesas, balancete de receitas, contratos na íntegra, legislação, holerites e demais serviços.

18. CONTABILIDADE

As demonstrações Contábeis, do exercício de 2022, foram publicadas no site do IPML conforme práticas contábeis adotadas no Brasil, constituídas, às Leis: nº 4.320/64, 9.717/98, 101/00, os Princípios Fundamentais, Normas Brasileiras de Contabilidade e o Manual de Contabilidade Aplicada ao Setor público.

Durante análise documental, as demonstrações contábeis foram aprovadas pelo Conselho Fiscal e apreciação do Conselho Administrativo conforme Art. 14 da Lei complementar 855/2020.

As demonstrações contábeis estão disponível em http://www.ipml.com.br/site/sites/default/files/imce/transparencia/demonstracoes_contabeis/demonstracoes_financeiras_e_contabeis_2022.pdf.

19. ADIANTAMENTOS

No que tange o regime de adiantamento, regidos pela Lei 4320 de 1964 e Lei Municipal nº 6.318 de 2019, todos adiantamentos foram realizados de forma unitária e constam as devidas prestações de contas anexas aos empenhos informados abaixo:

20. CONCLUSÃO

O presente relatório de controle interno encerra-se, não encontrando irregularidades nas áreas supracitadas. Os apontamentos presentes neste relatório têm como finalidade viabilizar melhorias das áreas auditadas.

Carla Maria S. Simeão
Controladora Interna
IPML